

Plan de Desarrollo
Departamental

Mi Nariño,

en Defensa de lo Nuestro

· 2020-2023 ·

Plan de Desarrollo
Departamental

Mi Nariño,
en Defensa de lo Nuestro

· 2020-2023 ·

CAPITULO INDEPENDIENTE DE INVERSIONES CON CARGO A LOS RECURSOS DEL SISTEMA GENERAL DE REGALIAS SGR

Jhon Alexander Rojas Cabrera
Gobernador de Nariño

Gabinete Departamental

Euler Aldemar Martinez Rodriguez
Secretario de Planeación

Álvaro Francisco Cerón Figueroa
Secretario de Gobierno

Viviana Milena Solarte
Secretaria de Hacienda

Jairo Arley Chamorro Ger
Secretario de Agricultura

Mario Ernesto Enríquez Chenas
Secretario de Infraestructura y Minas

Jairo Hernán Cadena Ortega
Secretario de Educación

Yised Verónica Caicedo
Secretaria Equidad de Género e Inclusión Social

Raúl Alejandro Ortiz Navarro
Secretario de las TIC, Innovación y Gobierno Abierto

Ricardo Raúl Muñoz Delgado
Secretario Recreación y Deportes

Tannia Janneth Chaves Caicedo
Secretaria General

Pablo Franklin Aguirre Tutalcha
Secretario de Ambiente

Juan Pablo Llanos Ruales
Asesor de Despacho

Carlos Emilio Chaves Mora
Asesor de Despacho

Fabio Francisco España Maya
Subsecretario de Asistencia Técnica

Mario Fernando Benavides Jiménez
Asesor de Despacho

Arnulfo Mina Garcés
Asesor de Despacho Gerencia del Pacifico

Alex Mauricio Burbano Narváez
Asesor de Despacho

Carlos Taimal
Asesor de Comunidades Indígenas

María Cristina Moncayo Vega
Jefe Oficina de Control Interno de Gestión

Karen Lisbeth Lima Rosero
Directora Departamento Administrativo Contratación

Johana Martinez
Subdirectora Departamento Administrativo de Contratación

Ana María Gonzales
Jefe Oficina Jurídica

Jader Francisco Gaviria Armero
Director Administrativo de Gestión del Riesgo

Milton Audenar Portilla Rodríguez
Director Administrativo de Cultura

David Mauricio Guerrero Realpe
Director Administrativo de Turismo

Nilza María Pantoja Agreda
Asesora Desarrollo Integral de Regiones

Diana Paola Rosero Zambrano
Directora Instituto Departamental de Salud

Johana Vanesa Coral Alvarado
Subsecretaria de Talento Humano

Damaris Andrea Diaz Enríquez
Subsecretaria Administrativa

Francisco Javier Chacón
Subsecretario Administrativo y Financiero
Secretaría Educación

Darío Alexander Chaves López
Subsecretario de Economía Regional y Agua Potable

James Alberto del Castillo Rodríguez
Subsecretario de Asuntos Agropecuarios

Johana Andrade Morillo Guevara
Subsecretaria de Minas

Mario Alberto Trujillo Cerón
Subsecretario de Infraestructura y Vías

Dora Inés Castro Luna
Subsecretaria de Desarrollo Comunitario

Emilsen Narváez Enriquez
Subsecretaria de Tránsito y Transporte

Diana Alexandra Zambrano
Subsecretaria de Rentas

Sergio Antonio Muñoz Castillo
Subsecretario de Gestión Pública

José Deinis Obregón Caicedo
Subsecretario de Planeación Educativa y Cobertura

Margarita Mayeli Rosero
Subsecretario de Calidad Educativa

Jorge Andrés Ortiz Mena
Director Eticnar

Cristian Aguilar Rendon
Subsecretario de Presupuesto

Miguel Cruz Jojoa
Director de Comunicación y prensa

Carlos Fernando Cadena Acosta
Subsecretario de TIC, Innovación y Gobierno Abierto

José Amílcar Pantoja Ipiales
Subsecretario de Paz y Derechos Humanos

Jairo Aldemar Yaqueno Rodríguez
Contador General

Leidy Johana Pérez Hurtado
Subsecretaria de Gestión Ambiental y Crecimiento Verde

Lorena Andrade
Secretaria Privada de Despacho

María Fernanda de la Rosa Sarmiento
Tesorera General

Comisión Regional de Competitividad e Innovación

Comité Técnico

Euler Martínez Rodriguez
Secretario de Planeación Departamental – Delegado Gobernación de Nariño

Sara Angela Arturo
Dirección Sena regional Nariño.

Aileen Yamile Montenegro
Secretaría de Desarrollo Económico –Delegada Alcaldía Municipal de Pasto

Eugenia Zarama
Fenalco Nariño

Andrés Mauricio Rojas
Acopi Nariño.

Damir Bravo Molina
Cámara de Comercio de Pasto.

Víctor Villota
Director Universidad Cooperativa De Colombia Sede Pasto

Gina Montenegro Guevara-
Secretaría Técnica CRCI

Miembros de la CRCI Departamental

Equipo técnico Secretaría de Planeación

Fernando Latorre Calvache
Coordinador Regalías

Unidad de Proyectos y Regalías Departamentales

Danilo Hernández
Dennis Alexandra Muñoz Andrade
Hernán Javier Cabrera Martinez
Sebastián Bladimir Delgado Marcillo
Víctor Andres Salazar
Jaro Burbano Calderón
Darío Fernando Escobar Pérez
José Fernando Almeida Moreno
Sergio Darío Cuaspa Ibarra
Jorge Luis Delgado Coral
Leslie Julieth Oliva Latorre
Luis Adolfo Rosero Salazar
Carlos Efraín Erazo
Roberto Darío Velasco Melo
Athala Cabezas
David Tapia López
Mónica Lorena Cánchala Castro
Wilber Santacruz Meneses
Diana Lizeth Enríquez Cuaspud
Juan Felipe Córdoba López
Ana Isabel Oliva
Nancy Yorleny Lasso Delgado
Daniela Elizabeth Pantoja
Sandra Carmenza Bolaños Jurado
Juan Sebastián Sarmiento
Angela María Yela Escobar
Ingrith Shirley Manrique
Javier Lorimer Delgado
Ricardo Andres Aguirre Tobar
Martha López
Walter Rodriguez
Federico Guerrero
Ana Gabriela Chimachana Rojas
Rubén Antonio Caicedo Solís
María Liliana Churta
Sandra Lucia Meza

Contenido

INTRODUCCIÓN 7
COMPONENTE DIAGNOSTICO 9
Comportamiento Histórico de las Asignaciones del Sistema General de Regalías – SGR 9
Saldos de Recursos No Comprometidos por Bienios Anteriores (2012- 2020) 11
COMPONENTE ESTRATÉGICO 13
Línea Estratégica 1 Mi Nariño Sostenible 16
Conservación y crecimiento verde 16
Línea estratégica 2 Mi Nariño Seguro 19
Salud 19
Línea estratégica 3 Mi Nariño Incluyente 24
Cultura e identidad 24
Educación y conocimiento 31
Línea estratégica 4 Mi Nariño Conectado 52
Infraestructura competitiva 52
Línea estratégica 5 Mi Nariño Competitivo 57
Ciencia, tecnología e innovación 57
Matriz Resumen 78
ACTAS DE CONCERTACIÓN SOCIAL 97
Acta CRCI y Gremial 97
Acta Grupos Étnicos 101
Acta CTP y CODECTI 107
Acta Lideresas, Juntas De Acción Comunal 110
Acta Rap 116
Actas Congreso, Diputados Y Alcaldes 132

INTRODUCCIÓN

En cumplimiento de lo dispuesto por el artículo 30 de la Ley 2056 de 2020 que regula la organización y el funcionamiento del Sistema General de Regalías, desde el Departamento de Nariño es un ejercicio de participación ciudadana que permitiera identificar, valorar y priorizar los proyectos de inversión con cargo al SGR que estarían de primera mano en la agenda del gobierno departamental.

Respecto a la construcción de este Capítulo independiente del SGR del Plan de Desarrollo Departamental que incluye los proyectos e iniciativas priorizadas con cargo al SGR para el periodo 2020-2023, es importante señalar los siguientes aspectos:

1. Se realizó siguiendo las guías orientadoras, disposiciones del DNP y el acompañamiento de la Comisión Regional de Competitividad y la RAP Pacifico.

2. Dado que el presente capitulo independiente hace parte integral y constitutiva del Plan de Desarrollo Departamental vigente, al igual que éste se llevó a cabo con la misma rigurosidad técnica y procedimental para su elaboración. De esa forma, se avanzó en un proceso de construcción colectiva y participativa; donde se invitaron a actores como: Concejo Territorial de Planeación, la Región Administrativa y de Planificación RAP Pacifico, Comisión Regional de Competitividad, Comité Intergremial, CODECTI UREL, Delegados de Organizaciones de acción Comunal (JAL JAC) - Delegados de Organizaciones Sociales (Líderes Sociales), Delegados de Organizaciones de Mujeres, Grupos Étnicos (Indígenas Raizales), Grupos Étnicos (Autoridades, los consejos comunitarios, las organizaciones de base y demás formas de expresiones organizativas de comunidades negras, afrocolombianas, raizales y palanqueros, alcaldes, diputados, Representantes a la cámara y Senadores donde generaron los espacios de socialización y retroalimentación de sus contenidos y propuestas.

3. En la elaboración del capítulo independiente, se garantizó la articulación con la estructura programática del Plan de Desarrollo Departamental, de modo que cada uno de los proyectos o iniciativas incluidos en el presente Capítulo se integran a una Línea Estratégica y sus objetivos asociados, a un sector y programa particular y un producto específico con su respectivo indicador, para brindar armonización técnica y financiera con los objetivos y metas del Plan de Desarrollo. Es así que los proyectos e iniciativas incluidas en el capítulo independiente quedan integradas al Plan vigente, el plan indicativo y los planes de acción de las dependencias ejecutoras de proyectos del SGR.

4. Los ejercicios de participación ciudadana y socialización para la realización del presente Capítulo permitieron dialogar con actores económicos, sociales, institucionales y políticos (alcaldes, diputados y congresistas) que permitieron retroalimentar las visiones y

propuestas para la aplicación de los recursos disponibles del SGR para los bienios 2021-2022 y 2023.

Es de anotar que también en el mes de febrero se llevó a cabo la concertación de los proyectos que van a ser financiados por los saldos del FCR 60% y el FDR, se llevó a cabo mesas participativas con los alcaldes de Pasto, Ipiales, Tumaco, Ospina y El Tablón de Gómez, donde se priorizaron proyectos viales, plazas de mercado, proyectos productivos y de infraestructura educativa. Así como también se priorizo una iniciativa general para la financiación de proyectos para la mitigación del riesgo y cambio climático del Departamento.

Finalmente es de anotar que todos los proyectos e Iniciativas presentes el capítulo independiente del SGR son encaminados a dar cumplimiento a todas las metas y líneas estratégicas de nuestro Plan de Desarrollo en los diferentes sectores que permitan brindar una mejor calidad de vida a los Nariñenses.

COMPONENTE DIAGNOSTICO

Comportamiento Histórico de las Asignaciones del Sistema General de Regalías – SGR.

Los recursos del Sistema General de Regalías - SGR, se constituyen en una de las principales fuentes de financiación del Plan de Desarrollo 2020-2023 "MI NARIÑO EN DEFENSA DE LO NUESTRO", a través de la estructuración y formulación de proyectos de inversión en la Metodología General Ajustada MGA, de conformidad con los requisitos establecidos por la Comisión Rectora.

En la gráfica No.1 se detalla los recursos asignados al Departamento de Nariño, vigencia 2012, bienios 2013-2014, 2015-2016, 2017-2018, 2019-2020, correspondiente a los recursos proyectados en el Plan de Recursos del Sistema de información y consulta de distribuciones de recursos territoriales SICODIS DNP. Es de anotar, que producto de la reforma al Sistema General de Regalías establecida en la Ley 2056 de 2020 "POR LA CUAL SE REGULA LA ORGANIZACIÓN Y EL FUNCIONAMIENTO DEL SISTEMA GENERAL DE REGALÍAS", el Departamento de Nariño se vio altamente afectado con los recursos asignados del Sistema General de Regalías - SGR, pasando de la suma $ 424.288.592.367 para bienio 2019.-2020 a la suma de $ 172.603.555.439 para el bienio 2021-2022, lo que representa una disminución del 59%, Situación que le significa a la Administración Departamental el desfinanciamiento de metas del Plan de Desarrollo que se tenían proyectadas apalancar matriz plurianual del Plan.

Entidad
Gobernación de Nariño - Nariño
Vigencia Reporte
Vigencia Bienio 2021 - 2022

El futuro es de todos — DNP Departamento Nacional de Planeación

Total Resumen Indicativo de Asignaciones, Aprobaciones y descuentos del SGR						
Concepto	**Asignaciones Directas (20% del SGR)**	**Asignación para la Inversión Regional - Departamentos**	**Asignación para la Ciencia, Tecnología e Innovación**	**Asignación para la Ciencia, Tecnología e Innovación - Ambiente y Desarrollo Sostenible**	**Asignación para la Paz**	**Total**
Apropiaciones acumuladas SGR 2012-bienio actual	$ 23.048.321.718	$ 1.399.885.608.905	$ 290.971.627.090	$ 4.375.159.194	$ 46.226.456.987	$ 1.764.507.173.894
(-) Total Aprobaciones con recursos SGR + Inflexibilidades	$ 2.809.925.041	$ 1.008.149.698.251	$ 214.796.105.056	$ 0	$ 39.292.215.716	$ 1.265.047.944.064
(-) Descuentos en Asignaciones Directas	$ 189.286.647	$ 0	$ 0	$ 0	$ 0	$ 189.286.647
(=) TOTAL RECURSOS INDICATIVOS	$ 20.049.110.030	$ 391.735.910.654	$ 76.175.522.035	$ 4.375.159.194	$ 6.934.241.271	$ 499.269.943.184

1. RESUMEN INDICATIVO DE VIGENCIAS ANTERIORES						
Concepto	**Asignaciones Directas**	**FCR - 60%**	**Ciencia y Tecnología**		**Asignación Paz**	**Total**
RESUMEN INDICATIVO VIGENCIA 2012						
(+) Asignación 2012 (Decreto 1399 de 2013)	$ 1.147.971.217	$ 52.877.734.487	$ 48.334.363.864	$ 0	$ 0	$ 145.739.201.844
(-) Proyectos aprobados con recursos 2012	$ 994.021.417	$ 27.903.048.405	$ 5.890.498.480	$ 0	$ 0	$ 75.377.829.445
(-) Inflexibilidades con recursos 2012	$ 0	$ 0	$ 0	$ 0	$ 0	$ 0
(=) SALDO INDICATIVO VIGENCIA 2012	$ 153.949.800	$ 24.974.686.082	$ 42.443.865.384	$ 0	$ 0	$ 70.361.372.399
RESUMEN INDICATIVO VIGENCIA 2013 - 2014						
(+) Saldo Inicial Bienio 2013-2014 (Saldo 2012)	$ 153.949.800	$ 24.974.686.082	$ 42.443.865.384	$ 0	$ 0	$ 70.361.372.399
(+) Asignación 2013-2014 (Decreto 722 de 2015 AJUSTADO)	$ 952.617.107	$ 140.191.986.639	$ 91.730.521.630	$ 0	$ 0	$ 344.068.571.122
(-) Proyectos aprobados con recursos 2013-2014	$ 337.623.568	$ 118.472.519.062	$ 82.755.643.743	$ 0	$ 0	$ 303.059.132.635
(-) Inflexibilidades 2013-2014	$ 0	$ 0	$ 0	$ 0	$ 0	$ 0
(=) SALDO INDICATIVO VIGENCIA 2013-2014	$ 768.943.338	$ 46.694.153.660	$ 51.418.743.271	$ 0	$ 0	$ 111.370.810.886

RESUMEN INDICATIVO VIGENCIA 2015 - 2016						
(+) Saldo Inicial (Saldo Bienio 2013-2014)	$ 768.943.338	$ 46.694.153.660	$ 51.418.743.271	$ 0	$ 0	$ 111.370.810.886
(+) Saldo Mayor Recaudo 2012 + Mayor Recaudo 2013-2014	$ 770.650.314	$ 4.683.721.986	$ 6.095.625.358	$ 0	$ 0	$ 11.549.997.658
(+) Recaudo vigencia 2015-2016	$ 1.415.609.594	$ 109.853.957.482	$ 63.773.050.152	$ 0	$ 0	$ 266.854.589.542
(+) Compensación de asignaciones directas y FDR	$ 512.758.716	$ 0	$ 0	$ 0	$ 0	$ 5.838.468.514
(+) Incentivo a la producción (Res.40659 de 2015 y 40608 de 2016)	$ 0	$ 0	$ 0	$ 0	$ 0	$ 0
(-) Proyectos aprobados con recursos 2015 - 2016	$ 680.333.060	$ 38.884.753.556	$ 5.721.276.314	$ 0	$ 0	$ 86.863.076.321
(-) Inflexibilidades con recursos 2015 - 2016	$ 0	$ 0	$ 0	$ 0	$ 0	$ 0
(=) SALDO INDICATIVO VIGENCIA 2015-2016	$ 2.787.628.903	$ 122.347.079.572	$ 115.566.142.467	$ 0	$ 0	$ 308.750.790.279
RESUMEN INDICATIVO VIGENCIA 2017 - 2018						
(+) Saldo Inicial (Saldo Bienio 2015-2016)	$ 2.787.628.903	$ 122.347.079.572	$ 115.566.142.467	$ 0	$ 0	$ 308.750.790.279
(+) Traslados de Saldos (Decreto 1634 de 2017)	$ 0	$ 0	-$ 92.452.913.973	$ 0	$ 46.226.456.987	-$ 0
(+) Mayor recaudo Bienio 2015-2016	$ 0	$ 0	$ 0	$ 0	$ 0	$ 0
(+) Recaudo de la vigencia 2017-2018	$ 904.422.928	$ 163.620.428.814	$ 60.615.716.479	$ 0	$ 0	$ 379.950.779.325
(+) Compensación de asignaciones directas	$ 506.978.429	$ 0	$ 0	$ 0	$ 0	$ 506.978.429
(+) IAC - Incentivo a la producción	$ 0	$ 0	$ 0	$ 0	$ 0	$ 0
(+) Rendimientos financieros de asignaciones directas (2012 a 2018)	$ 219.188.420	$ 0	$ 0	$ 0	$ 0	$ 219.188.420
(-) Proyectos aprobados con recursos 2017 - 2018	$ 0	$ 69.643.587.745	$ 49.404.252.574	$ 0	$ 23.859.676.016	$ 275.890.173.762
(-) Inflexibilidades con recursos 2017-2018	$ 0	$ 0	$ 0	$ 0	$ 0	$ 0
(-) Descuentos en Asignaciones Directas vigencias anteriores	$ 189.286.647	$ 0	$ 0	$ 0	$ 0	$ 189.286.647
(=) SALDO INDICATIVO VIGENCIA 2017-2018	$ 4.228.932.033	$ 216.323.920.641	$ 34.324.692.399	$ 0	$ 22.366.780.971	$ 413.348.276.045
RESUMEN INDICATIVO VIGENCIA 2019 - 2020						
(+) Saldo Inicial (Saldo Bienio 2017-2018)	$ 4.228.932.033	$ 216.323.920.641	$ 34.324.692.399	$ 0	$ 22.366.780.971	$ 413.348.276.045
(+) Mayor recaudo bienio 2017-2018. Decreto 606 de 2019	$ 8.442.306	$ 40.581.440.490	$ 19.312.364.564	$ 0	$ 0	$ 91.929.746.518
(+) Recaudo de la Vigencia 2019-2020	$ 264.736.770	$ 137.854.901.963	$ 75.539.232.326	$ 0	$ 0	$ 331.326.992.469
(+) Rendimientos antes del Acto Legislativo 04-2017	$ 0	$ 0	$ 0	$ 0	$ 0	$ 0
(+) Rendimientos financieros de asignaciones directas (2019 a la fecha)	$ 42.810.155	$ 0	$ 0	$ 0	$ 0	$ 42.810.155
(+) Rendimientos financieros 30% Incentivo a la Producción	$ 0	$ 0	$ 0	$ 0	$ 0	$ 0
(+) Rendimientos financieros 70% Asignación Paz	$ 0	$ 0	$ 0	$ 0	$ 0	$ 0
(+) Desahorro FAE bienio 2019-2020	$ 12.480.949.350	$ 0	$ 0	$ 0	$ 0	$ 12.480.949.350
(+) Oro Chatarra	$ 0	$ 0	$ 0	$ 0	$ 0	$ 0
(+) Diferendos Limítrofes	$ 0	$ 0	$ 0	$ 0	$ 0	$ 0
(+) Incentivo a la Producción Recursos de funcionamiento	$ 0	$ 0	$ 0	$ 0	$ 0	$ 0
(+) Compensación de asignaciones directas 2018	$ 685.616.867	$ 0	$ 0	$ 0	$ 0	$ 5.586.998.033
(+) Compensación de asignaciones directas 2019	$ 464.853.934	$ 0	$ 0	$ 0	$ 0	$ 464.853.934
(-) Descuentos en Asignaciones Directas bienio 2019-2020	$ 0	$ 0	$ 0	$ 0	$ 0	$ 0
(-) Aprobaciones con recursos 2019-2020	$ 0	$ 242.439.401.800	$ 69.878.712.725	$ 0	$ 0	$ 483.385.153.419
(-) Aprobaciones con rendimientos financieros de Asignaciones Directas - UNGRD	$ 0	$ 0	$ 0	$ 0	$ 0	$ 0
(-) Aprobaciones con diferendos limítrofes	$ 0	$ 0	$ 0	$ 0	$ 0	$ 0
(-) Inflexibilidades con recursos 2019-2020	$ 0	$ 0	$ 0	$ 0	$ 0	$ 0
(=) SALDO INDICATIVO VIGENCIA 2019-2020	$ 18.176.341.416	$ 152.320.861.294	$ 59.297.576.565	$ 0	$ 22.366.780.971	$ 371.795.473.086

2. APROPIACION PRESUPUESTAL DEL BIENIO ACTUAL

Concepto	Asignaciones Directas (20% del SGR)	Asignación para la Inversión Regional - Departamentos	Asignación para la Ciencia, Tecnología e Innovación	Asignación para la Ciencia, Tecnología e Innovación - Ambiente y Desarrollo Sostenible	Asignación para la Paz	Total
(+) Saldo Inicial (Saldo Bienio 2019-2020)	$ 18.176.341.416	$ 271.954.774.134	$ 59.297.576.565	$ 0	$ 22.366.780.971	$ 371.795.473.086
(+) Presupuesto 2021-2022. Ley 2072 de 2020	$ 1.868.994.903	$ 121.341.006.632	$ 21.875.795.970	$ 5.468.948.992	$ 0	$ 150.554.746.498
(-) Restricción del Gasto 20% (Art. 2.1.1.5.2. Dec.1821 de 2020)	$ 373.798.981	$ 24.268.201.326	$ 4.375.159.194	$ 1.093.789.798	$ 0	$ 30.110.949.300
(+) Incentivo a la Producción, Exploración y Formalización	$ 0	$ 0	$ 0	$ 0	$ 0	$ 0
(+) Rendimientos Financieros Asignaciones Directas (20%)	$ 512.308.488	$ 0	$ 0	$ 0	$ 0	$ 512.308.488
(+) Rendimientos Financieros 30% Incentivo a la Producción	$ 0	$ 0	$ 0	$ 0	$ 0	$ 0
(+) Rendimientos financieros 70% - Asignación Paz	$ 0	$ 0	$ 0	$ 0	$ 0	$ 0
(+) Adelanto para la paz (Decreto 1782 de 2021)	$ 0	$ 0	$ 0	$ 0	$ 0	$ 0
(+) Ajuste adelanto para la paz (Ley 2072 de 2020)	$ 0	$ 0	$ 0	$ 0	$ 0	$ 0
(+) Saldo mayor recaudo 2017-2018 (Decreto 317 de 2020)	$ 6.813.475	$ 4.570.453.231	$ 523.029.914	$ 0	$ 0	$ 5.100.296.620
(+) Desahorro FAE, Decreto 332 de 2021	$ 656.397.725	$ 41.234.248.549	$ 0	$ 0	$ 0	$ 41.890.646.275
(=) TOTAL ASIGNACIÓN INDICATIVA 2021-2022	$ 20.847.057.027	$ 414.832.281.220	$ 77.321.243.255	$ 4.375.159.194	$ 22.366.780.971	$ 539.742.521.666

	2012	2013-2014	2015-2016	2017-2018	2019-2020
ASIGNACIONES + SALDO ANTERIOR	$ 145.739.201.844	$ 414.429.943.521	$ 395.613.866.600	$ 689.427.736.453	$ 855.180.626.505
APROBACIONES	$ 75.377.829.445	$ 303.059.132.635	$ 86.863.076.321	$ 275.890.173.762	$ 483.385.153.419

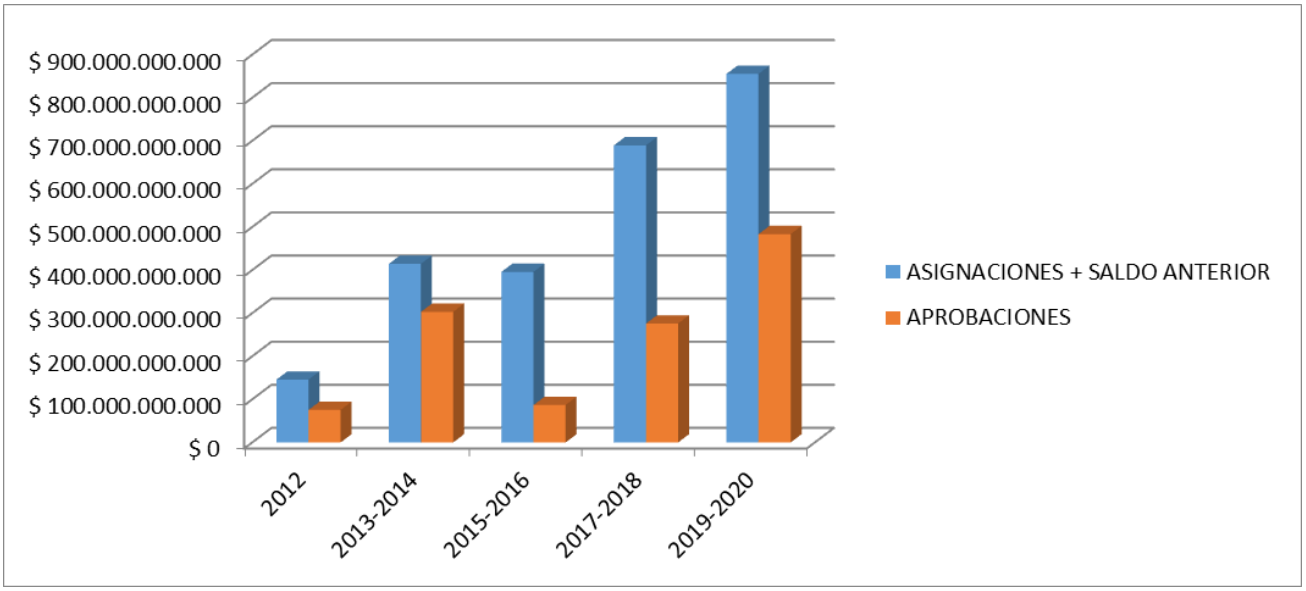

Ilustración 1

Saldos de Recursos No Comprometidos por Bienios Anteriores (2012- 2020)

La Ley 2056 de 2020 en el artículo 209, establece que durante el año 2021 los departamentos, podrán viabilizar, registrar, priorizar y aprobar directamente proyectos de inversión. Para la aprobación y ejecución la Ley establece que se deberá concertar con cinco municipios o distritos del departamento, tres de ellos corresponderán a los municipios con mayor población de su territorio (Pasto, Ipiales, Tumaco) y dos alcaldes elegidos entre ellos mismos (Ospina, Tablón de Gómez), durante los dos primeros meses del año, sin perjuicio que estas inversiones puedan realizarse en todos los municipios del departamento, todo con cargo a los saldos que no estén respaldando algún proyecto aprobado del Fondo de Compensación Regional (60%) y del Fondo de Desarrollo Regional, de vigencias anteriores.

A continuación, se indican los proyectos que quedaron priorizados:

No	NOMBRE	SECTOR	ENTIDAD / MUNICIPIO	FUENTE SALDOS	OTROS / MPIO	TOTAL
1	MEJORAMIENTO DE LA CALIDAD EDUCATIVA PARA LOS ESTUDIANTES DE LOS MUNICIPIOS DE ALDANA Y CUASPUD - CARLOSAMA, MEDIANTE LA CONSTRUCCIÓN DE UN COMEDOR Y AULAS ESCOLARES EN LA INSTITUCIÓN EDUCATIVA NUESTRA SEÑORA DEL PILAR DEL MUNICIPIO DE ALDANA, DEPARTAMENTO DE NARIÑO	INFRAESTRUCTURA EDUCATIVA	ALDANA Y CUASPUD	$1.671.368.652,00		$1.671.368.652,00
2	IMPLEMENTACIÓN DE UNIDADES DE PRODUCCIÓN INTENSIVA DE TILAPIA BAJO UN SISTEMA AMIGABLE CON EL MEDIO AMBIENTE COMO UNA ALTERNATIVA COMPLEMENTARIA AL CULTIVO DE CAFÉ EN LOS MUNICIPIOS DE LA UNIÓN, ARBOLEDA Y BUESACO DEL DEPARTAMENTO DE NARIÑO	PRODUCTIVO	LA UNION, ARBOLEDA Y BUESACO	$2.500.000.000,00		$2.500.000.000,00
3	MEJORAMIENTO DE LA TRANSITABILIDAD VIAL MEDIANTE A CONSTRUCCIÓN DE PAVIMENTO RÍGIDO DE LAS VÍAS URBANA QUE COMUNICAN EL MUNICIPIO DE COLON-GÉNOVA CON LOS MUNICIPIOS DE SAN PABLO Y BELÉN EN EL DEPARTAMENTO DE NARIÑO	INFRAESTRUCTURA VIAL URBANA	COLON, SAN PABLO Y BELEN	$3.633.163.685,00		$3.633.163.685,00
4	MEJORAMIENTO DE LA CALIDAD EDUCATIVA EN LA SUBREGION DE LA CORDILLERA MEDIANTE LA CONSTRUCCIÓN INSTITUCIÓN EDUCATIVA SAN PEDRO DEL MUNICIPIO DE CUMBITARA DEL DEPARTAMENTO DE NARIÑO	INFRAESTRUCTURA EDUCATIVA	CUMBITARA, POLCIARPA Y EL ROSARIO	$4.799.999.993,00		$4.799.999.993,00
5	CONSTRUCCIÓN PLAZA DE MERCADO EN LA SUBREGIÓN OBANDO, MUNICIPIO DE EL CONTADERO, DEPARTAMENTO DE NARIÑO	INFRAESTRUCTURA AGROPECUARIA	CONTADERO Y MUNICIPIOS ALEDAÑOS	$3.000.000.000,00		$3.000.000.000,00
6	CONSTRUCCIÓN DEL CENTRO DE COMERCIALIZACIÓN EN EL CORREGIMIENTO DE LAS MESAS, EN EL DEPARTAMENTO DE NARIÑO, MUNICIPIO DE EL TABLON	INFRAESTRUCTURA AGROPECUARIA	EL TABLON DE GOMEZ Y MUNICIPIOS ALEDAÑOS	$3.000.000.000,00		$3.000.000.000,00
7	MEJORAMIENTO DEL CENTRO DE ABASTOS PARA LA SUBREGIÓN DE GUAMBUYACO - MUNICIPIO DE EL TAMBO - DEPARTAMENTO DE NARIÑO	INFRAESTRUCTURA AGROPECUARIA	EL TAMBO Y MUNICIPIOS ALEDAÑOS	$4.716.359.536,39		$4.716.359.536,39
8	CONSTRUCCIÓN DEL CENTRO ESPECIALIZADO DE COMERCIALIZACIÓN AGROPECUARIA PARA EL SUROCCIDENTE DE NARIÑO EN EL MUNICIPIO DE GUACHUCAL	INFRAESTRUCTURA AGROPECUARIA	GUACHUCAL Y MUNICIPIOS ALEDAÑOS	$3.000.000.000,00		$3.000.000.000,00
9	FORTALECIMIENTO DE LOS CONOCIMIENTOS TRADICIONALES DE PEQUEÑOS PRODUCTORES DE LECHE, MEDIANTE LA INTEGRACIÓN DE LA EMPRESA FAMILIAR PARA LA REACTIVACIÓN ECONÓMICA EN LOS MUNICIPIOS DE PROVIDENCIA Y GUAITARILLA DEPARTAMENTO DE NARIÑO	AGRICULTURA	GUAITARILLA Y PROVIDENCIA	$2.161.575.000,00		$2.161.575.000,00
10	CONSTRUCCION DE PLANTA DE TRATAMIENTO DE AGUA POTABLE EN EL MUNICIPIO DE IPIALES	AGUA POTABLE	IPIALES Y MUNICIPIOS ALEDAÑOS	$17.000.000.000,00	$9.591.942.332,00	$26.591.942.332,00
11	PAVIMENTACIÓN EN CONCRETO RIGIDO DE LA VÍA OSPINA - TUQUERRES SECTOR SANTA HELENA MUNICIPIO DE OSPINA DEPARTAMENTO DE NARIÑO	INFRAESTRUCTURA VIAL SECUNDARIA	OSPINA Y TUQUERRES	$13.802.588.147,00		$13.802.588.147,00
12	INTEGRACION ECONOMICA DE LOS MUNICPIOS DE PUPIALES E IPIALES MEDIANTE LA CONSTRUCCION DE LA PLAZA DE MERCADO EN EL MUNICIPIO DE PUPIALES	INFRAESTRUCTURA AGROPECUARIA	PUPIALES Y MUNICIPIOS ALEDAÑOS	$5.000.000.000,00		$5.000.000.000,00
13	PRODUCCIÓN Y COMERCIALIZACIÓN DE AGUACATE HASS Y GRANADILLA, CON 180 UNIDADES PRODUCTIVAS DE LA SUBREGIÓN DE ABADES, MUNICIPIOS DE PROVIDENCIA, SAMANIEGO Y SANTACRUZ, DEPARTAMENTO DE NARIÑO	PRODUCTIVO	SAMANIEGO, PROVIDENCIA Y SANTACRUZ	$2.849.310.541,00		$2.849.310.541,00
14	FORTALECIMIENTO DE LA PRODUCCIÓN Y COMPETITIVIDAD DE LA CADENA PRODUCTIVA DEL TOMATE DE MESA EN EL MUNICIPIO DE SAN BERNARDO Y SAN JOSÉ DE ALBÁN	PRODUCTIVO	SAN BERNARDO Y ALBAN	$1.842.944.805,00		$1.842.944.805,00
15	MEJORAMIENTO DE LA CALIDAD EDUCATIVA DE LA SUBREGIÓN JUANAMBÚ MEDIANTE LA CONSTRUCCIÓN DE INFRAESTRUCTURA EDUCATIVA PARA LOS MUNICIPIOS DE ARBOLEDA, BUESACO, SAN LORENZO Y SAN PEDRO DE CARTAGO, DEPARTAMENTO DE NARIÑO	INFRAESTRUCTURA EDUCATIVA	SAN PEDRO DE CARTAGO, ARBOLEDA, BUESACO, SAN LORENZO	$7.947.533.906,00		$7.947.533.906,00
16	CONSTRUCCIÓN DE PAVIMENTO RÍGIDO SEGUNDA ETAPA, VÍA PRINCIPAL AVENIDA CENTENARIO UBICADA SOBRE LA CARRERA CUARTA DEL MUNICIPIO DE SANDONÁ, DEPARTAMENTO DE NARIÑO	INFRAESTRUCTURA VIAL URBANA	SANDONA, ANCUYA Y LINARES	$2.781.228.415,06		$2.781.228.415,06
17	CONSTRUCCION DE PUENTE SOBRE EL RIO BOBO EN LA VIA TANGUA- NAZCAN DEL MUNICIPIO DE TANGUA - DEPARTAMENTO DE NARIÑO	INFRAESTRUCTURA VIAL	TANGUA	$1.199.710.067,00		$1.199.710.067,00
18	CONSTRUCCION PLAZA DE MARISCOS DEL MUNICIPIO DE TUMACO	INFRAESTRUCTURA AGROPECUARIA	TUMACO	$7.000.000.000,00		$7.000.000.000,00
19	CONSTRUCCION DE LA INFRAESTRUCTURA VIAL, ESPACIO PUBLICO Y OBRAS COMPLEMENTARIAS DE LA INTERSECCION CARRERA 27 CON CALLES 21 Y 22, PARA LA IMPLEMENTACION DEL SISTEMA ESTRATEGICO DE TRANSPORTE PUBLICO DE PASTO - SETP	INFRAESTRUCTURA VIAL URBANA	PASTO	$12.000.000.000,00		$12.000.000.000,00
20	CONSTRUCCION DE PLANTA DE BENEFICIO ANIMAL DE LA SUBREGION DE LA SABANA - MUNICIPIO DE TUQUERRES.	INFRAESTRUCTURA AGROPECUARIA	SUBREGION DE LA SABANA	$3.000.000.000,00		$3.000.000.000,00
			TOTAL	**$102.905.782.747,45**	**SALDO DISPONIBLE :**	**$65.930.502.665,00**
	INICIATIVA PARA UTILIZACION DE SALDOS DE RENDIMIENTOS FINANCIEROS					
1	ATENCION DE INFRAESTRUCTURA DE TRASPORTE, EDUCACION Y SALUD QUE ESTEN EN RIESGO Y PELIGRO INMINENTE DEL DEPARTAMENTO DE NARIÑO.			**$11.463.651.406,00**	SALDOS DE RENDIMIENTOS FINANCIEROS - SOLO SE PUEDEN UTILIZAR PARA PROYECTOS DE ENFOQUE DE GESTION DEL RIESGO Y CAMBIO CLIMATICO	

COMPONENTE ESTRATÉGICO

Mi Nariño, en Defensa de lo Nuestro, 2020-2023 es un plan que se construye en el marco de la coyuntura de la pandemia mundial a causa del virus COVID-19. Sin antecedentes similares en la época moderna por sus impactos sociales y económicos, establece un escenario de incertidumbre singular para la acción futura en los territorios y sus poblaciones.

Esta crisis ha revitalizado el significado de la acción individual y colectiva, del cuidado mutuo, la colaboración, la protección de la vida, nuestros hogares y nuestro territorio. Ha sido un llamado para los gobiernos y las personas a reconsiderar las prioridades y evaluar los postulados del desarrollo, concebidos para moverse conscientemente hacia el entendimiento de las necesidades fundamentales básicas y sus soluciones.

El Plan de Desarrollo plantea un modelo de desarrollo escalable y secuencial, fundado en la biodiversidad del territorio, la ruralidad de sus comunidades y el talento, como impulsores para el bienestar social. La escala de intervención planteada considera acciones a nivel macrorregional, y busca consolidar una red de poblaciones con capacidades para la autogestión, e impulsoras de intercambios subregionales, garantes de condiciones de vida digna, con redes de participación y acción colectiva activa, abiertas al conocimiento y conscientes del desarrollo sostenible.

Por lo tanto, se definieron seis Líneas Estratégicas como palancas para el desarrollo en el territorio, alineadas a los Ejes propuestos en el Programa de Gobierno, y que en su interrelación aportan al equilibro en la gestión del capital natural, el capital social y el capital económico.

Dadas las dificultades económicas del Departamento, debido a que sus principales rentas están sujetas al impuesto al consumo y éstas se han visto afectadas por la crisis generada por la pandemia del COVID19, la principal fuente de financiación para sacar adelante las propuestas de inversión con fin de satisfacer las necesidades más urgentes de la población son los ingresos del sistema general de regalías.

En este sentido, el Departamento de Nariño, construye el componente estratégico de Inversiones del Sistema General de Regalías - SGR, de acuerdo a lo establecido en la normatividad vigente y en los lineamientos metodológicos determinados por el Departamento Nacional de Planeación DNP.

Entre las disposiciones legales, está el Artículo 30 de la Ley 2056 de 2020, que establece los trámites que se deben adelantar para integrar las iniciativas o proyectos de inversión en los Planes de Desarrollo Territorial, como los procesos de participación que propendan por garantizar los principios de planeación con enfoque participativo, democrático y de concertación, de los proyectos a ser financiados con las fuentes de este sistema como son las asignaciones directas, asignaciones para la inversión local y asignaciones para la inversión regional.

También se encuentra el Decreto 1821 de 2020 "POR MEDIO DEL CUAL SE EXPIDE EL DECRETO ÚNICO REGLAMENTARIO DEL SISTEMA GENERAL DE REGALÍAS", determina los recursos del Sistema General de Regalías, la organización y funcionamiento de los Órganos Colegiados de Administración y Decisión (OCAD) para la asignación regional en cabeza de las regiones, las convocatorias para la financiación de proyectos de inversión con recursos de la asignación para la ciencia, tecnología e innovación, entre otras disposiciones a tener en cuenta en la construcción y formulación del capítulo independiente de inversiones del SGR.

El Departamento de Nariño, ha acogido los lineamientos metodológicos establecidos por el Departamento Nacional de Planeación a través de la "Guía de Orientaciones para elaborar el capítulo del Plan de Desarrollo Territorial: Inversiones con cargo al Sistema General de Regalías - SGR".

Con estas herramientas y la participación ciudadana representada en los diversos sectores sociales, económicos, ambientales, políticos y técnicos, se pretende formular la estrategia de desarrollo del Departamento.

De acuerdo al ejercicio de participación realizado y con el análisis de las inversiones, proyectos e iniciativas que surgieron de estos talleres, se construye la matriz de inversiones con cargo a los recursos del sistema general de regalías, en su capítulo independiente conforme a lo estipulado en la ley.

De las 6 líneas estratégicas del plan de desarrollo, 5 serán financiadas con los recursos del Sistema General de Regalías, con proyectos e iniciativas priorizadas.

Sobre las 5 líneas estratégicas del Plan, se pretende intervenir con proyectos que permitan lograr el cambio de la situación actual del departamento, en la gráfica siguiente se presenta la línea estratégica con su objetivo principal:

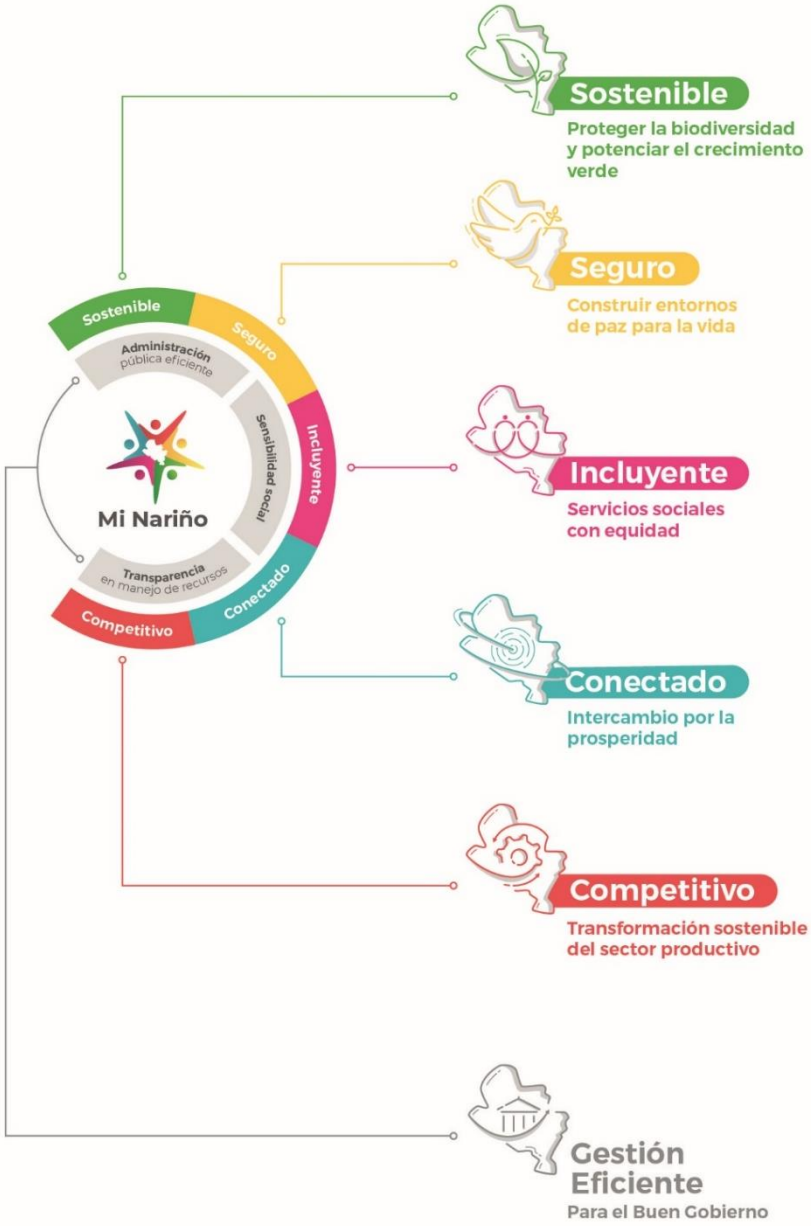

Proteger la biodiversidad del Departamento de Nariño, a través del ordenamiento territorial y el uso consciente del capital natural, que permita impulsar oportunidades de crecimiento verde.

Construir entornos favorables para la vida y la paz, a través de la atención de las necesidades fundamentales, en pro de minimizar la vulnerabilidad social, aportar al fortalecimiento de la democracia, y contribuir el cese del conflicto armado.

Consolidar el capital social del Departamento, a través de redes de colaboración, que impulsen la acción colectiva, aporten al incremento de las capacidades locales y fortalezcan modelos de gobernanza participativos.

Facilitar el intercambio y relacionamiento global, mediante el fortalecimiento del ecosistema de conectividad regional, para construir ventajas competitivas, que impulsen la prosperidad de los nariñenses.

Impulsar la transformación sostenible del sector productivo, a través de la implementación de estrategias de cooperativismo y complementariedad, que agreguen valor a los productos con identidad y de mayor potencial, consolidando un ecosistema innovador, con empresas mas competitivas.

Diseñar e implementar un sistema de gestión que fortalezca las capacidades institucionales para el desarrollo de la entidad territorial en torno al MIPG, que le permita a la Gobernación de Nariño operar bajo parámetros de flexibilidad, transparencia y eficiencia en el cumplimiento de sus funciones y actividades, para garantizar la generación de valor público.

Figura 29. *Líneas Estratégicas Plan de Desarrollo. Fuente: elaboración propia (2020).*

Ilustración 2 Líneas Estratégicas Plan de Desarrollo
Fuente: elaboración propia (2020)

Línea Estratégica 1 Mi Nariño Sostenible

Conservación y crecimiento verde

Implementar acciones para protección de la biodiversidad, mediante la articulación de actores que desarrollen políticas públicas, para el cuidado de los ecosistemas y el aprovechamiento de oportunidades de crecimiento verde

Programa: Conservación de la biodiversidad y emprendimientos verdes

Objetivo: Conservar la biodiversidad y sus servicios ecosistémicos en el Departamento de Nariño

En la siguiente tabla se describe el indicador de bienestar y los indicadores de producto que se pretenden alcanzar en el cuatrienio.

Indicador de bienestar	Línea base	Meta del cuatrienio	Programa presupuestal	
Áreas bajo sistemas sostenibles de conservación(restauración*, sistemas agroforestales, manejo forestal sostenible)	2339.23 ha	3987.23 ha	3202-Conservación de la biodiversidad y sus servicios ecosistémicos	
Descripción de la meta de producto	**Producto**		**Indicador de producto**	**Meta del cuatrienio**
Apoyo a proyectos de restauración en territoriosétnicos con enfoque diferencial	Esquemas de pago por servicioambientales implementados		Número de hectáreas en proceso derestauración	200
Indicador de bienestar	**Línea base**	**Meta del cuatrienio**	**Programa presupuestal**	
Número de negocios verdes en el Departamento	80	84	3201-Fortalecimiento del desempeño ambiental de los sectores productivos	
Descripción de la meta de producto	**Producto**		**Indicador de producto**	**Meta del cuatrienio**
Gestión de proyectos de bioprospección	Servicios de asistencia técnica y acompañamiento en la formulación,gestión y ejecución de proyectos ambientales		Número de proyectos de bioprospección gestionados	1

De acuerdo a la metodología dada por el DNP, se realiza la homologación de los programas del PDT, con su equivalente del manual de clasificación programático del gasto y la relación del producto aprobado en el PDT con el catálogo de productos de la metodología general ajustada.

Que para los proyectos e iniciativas a financiar con los recursos del sistema general de regalías en la línea estratégica 1, se estructuró de la siguiente manera:

Línea estratégica del PDT aprobado	**Información de los indicadores de Bienestar o Resultado priorizados en el PDT**			
Línea Estratégica	**Nombre del Indicador de Bienestar /Resultado priorizado (medible)**	**Línea Base (LB) del indicador de Bienestar/ Resultado**	**Unidad de Medida de la Línea Base - LB**	**Meta de Resultado/Bienestar del cuatrienio (2023)**
MI NARIÑO SOSTENIBLE	Áreas bajo sistemas sostenibles de conservación (restauración, sistemas agroforestales, manejo forestal sostenible)	2339,23	Número	3987,23
MI NARIÑO SOSTENIBLE	Número de negocios verdes en el Departamento	80	Número	84

Línea estratégica del PDT aprobado	Información del programa aprobado en el PDT y su equivalente en el Manual de Clasificación Programático del Gasto Público			Información del producto aprobado en el Plan de Desarrollo Territorial (PDT) y su relación con el Catálogo de Productos de la Metodología General Ajustada (MGA)							
Línea Estratégica	Nombre del Programa aprobado en el PDT	Nombre del Programa según el Manual de Clasificación Programático del Gasto Público	Código del Programa	Nombre del Producto aprobado en el PDT	Nombre del Producto según el Catálogo de Productos de la MGA	Código del Producto según Catálogo de productos de la MGA	Indicador de Producto según Catálogo de Productos de la MGA	Código del indicador de Producto Según el Catálogo de Productos de la MGA	Línea Base Producto	Unidad de Medida	Meta Producto Cuatrenio
MI NARIÑO SOSTENIBLE	Conservación y restauración de áreas de recarga hídrica abastecedoras de acueductos urbanos y rurales	Conservación de la biodiversidad y sus servicios ecosistémicos (3202)	3202	Esquemas de Pago por Servicio ambientales implementados	Servicio de restauración de ecosistemas (3202005)	3202005	Áreas en proceso de restauración (320200500)	320200500	ND	Número	200
MI NARIÑO SOSTENIBLE	Conservación y restauración de áreas de recarga hídrica abastecedoras de acueductos urbanos y rurales	Conservación de la biodiversidad y sus servicios ecosistémicos (3202)	3202	Servicios de asistencia técnica y acompañamiento en la formulación, gestión y ejecución de proyectos ambientales	Documentos de investigación para la conservación de la biodiversidad y sus servicios eco sistémicos (3202004)	3202004	Documentos de investigación realizados (320200400)	320200400	ND	Número	1

Línea estratégica 2 Mi Nariño Seguro

Salud

Disminuir los riesgos de morbilidad y mortalidad en la población del Departamento de Nariño, a través de la mejora en la gestión integral de servicios de salud, permitiendo garantizar su cobertura y calidad

Programa: Vida saludable y condiciones no transmisibles

Objetivo: Reducir y/o mitigar la carga las enfermedades crónicas no transmisibles de origen cardiovascular (hipertensión arterial), metabólico (diabetes mellitus) y cáncer en el Departamento de Nariño

En la siguiente tabla se describe el indicador de bienestar y los indicadores de producto que se pretenden alcanzar en el cuatrienio.

Indicador de bienestar	Línea base	Meta del cuatrienio	Programa presupuestal	
Mantener la tasa de prevalencia de ERC en el Departamento de Nariño (tasa por 100 habitantes)	2.6	2.6	1901-Salud pública y prestación de servicios	
Descripción de la meta de producto	**Producto**		**Indicador de producto**	**Meta del cuatrienio**
Apoyados los municipios en la formulación y/o implementación de planes y/o estrategias encaminadas a la promoción de hábitos y estilos de vida saludable en el marco de los lineamientos del MSPS	Servicio de asistencia técnica para el fortalecimiento de capacidades básicas y técnicas en salud		Número de municipios con formulación y/o implementación de planes y/o estrategias encaminadas a la promoción de hábitos y estilos de vida saludable en el marco de los lineamientos del MSPS	12

De acuerdo a la metodología dada por el DNP, se realiza la homologación de los programas del PDT, con su equivalente del manual de clasificación programático del gasto y la relación del producto aprobado en el PDT con el catálogo de productos de la metodología general ajustada.

Que para los proyectos e iniciativas a financiar con los recursos del sistema general de regalías en la línea estratégica 2, se estructuró de la siguiente manera:

Línea estratégica del PDT aprobado	Información de los indicadores de Bienestar o Resultado priorizados en el PDT			
Línea Estratégica	Nombre del Indicador de Bienestar /Resultado priorizado (medible)	Línea Base (LB) del indicador de Bienestar/ Resultado	Unidad de Medida de la Línea Base - LB	Meta de Resultado/Bienestar del cuatrienio (2023)
MI NARIÑO SEGURO	Mantener la tasa de prevalencia de ERC en el Departamento de Nariño (tasa por 100 habitantes)	2,6	Percentage	2,6

Línea estratégica del PDT aprobado	Información del programa aprobado en el PDT y su equivalente en el Manual de Clasificación Programático del Gasto Público			Información del producto aprobado en el Plan de Desarrollo Territorial (PDT) y su relación con el Catálogo de Productos de la Metodología General Ajustada (MGA)							
Línea Estratégica	Nombre del Programa aprobado en el PDT	Nombre del Programa según el Manual de Clasificación Programático del Gasto Público	Código del Programa	Nombre del Producto aprobado en el PDT	Nombre del Producto según el Catálogo de Productos de la MGA	Código del Producto según Catálogo de productos de la MGA	Indicador de Producto según Catálogo de Productos de la MGA	Código del indicador de Producto Según el Catálogo de Productos de la MGA	Linea Base Producto	Unidad de Medida	Meta Producto Cuatrenio
MI NARIÑO SEGURO	Salud pública y prestación de servicios	Aseguramiento y prestación integral de servicios de salud (1906)	1906	Servicio de asistencia técnica para el fortalecimiento de capacidades básicas y técnicas en salud	Servicio de atención en salud a la población (1906004)	1906004	Personas atendidas con servicio de salud (190600400)	190600400	0	Número	12

Programa: Fortalecimiento de la autoridad sanitaria

Objetivo: Fortalecer el desarrollo de la gestión del riesgo individual y colectiva en salud para la mitigación del riesgo por fallas en la atención en los servicios de salud y reducción de la carga de enfermedad en el Departamento de Nariño

En la siguiente tabla se describe el indicador de bienestar y los indicadores de producto que se pretenden alcanzar en el cuatrienio.

Indicador de bienestar	Línea base	Meta del cuatrienio	Programa presupuestal
Número de municipios priorizados con implementación de Estrategia de AtenciónPrimaria en Salud	30	30	1901-Salud pública y prestación de servicios

Descripción de la meta de producto	Producto	Indicador de producto	Meta del cuatrienio
Mejoradas las condiciones de infraestructura y dotación de la red pública hospitalaria del Departamento de Nariño	Unidades móviles para la atención médica adquiridas y dotadas	Unidades móviles para la atención médica adquiridas y dotadas	12
	Servicio de apoyo para la dotaciónhospitalaria	Número de elementos de dotación hospitalaria adquiridos	5000
	Servicio de aprobación de planes bienales de inversiones públicas en los municipiosde la jurisdicción	Número de Planes Bienales de Inversiones Públicas avalados de acuerdo con los términos del Ministerio de Salud y de la ProtecciónSocial	2
	Servicio de apoyo a la prestación del servicio de transporte de pacientes	Número de entidades de la red pública en salud apoyadas en laadquisición de ambulancias	45 (25 nuevos)
	Infraestructura hospitalaria de nivel 1construida y dotada	Número de Infraestructuras hospitalarias nivel 1 construidas ydotadas	10
	Infraestructura hospitalaria de nivel 1ampliada	Número de infraestructuras hospitalarias de nivel 1 ampliadas	5
	Infraestructura hospitalaria de nivel 2 construida y dotada	Número de infraestructuras hospitalarias de nivel 2 construidas y dotadas	1
	Infraestructura hospitalaria de nivel 2ampliada	Número de infraestructuras hospitalarias de nivel 2 ampliadas ocon reforzamiento estructural	2

	Infraestructura hospitalaria de nivel 3 con reforzamiento estructural	Número de infraestructuras hospitalarias de nivel 3 ampliadas ocon reforzamiento estructural	1

De acuerdo a la metodología dada por el DNP, se realiza la homologación de los programas del PDT, con su equivalente del manual de clasificación programático del gasto y la relación del producto aprobado en el PDT con el catálogo de productos de la metodología general ajustada.

Que para los proyectos e iniciativas a financiar con los recursos del sistema general de regalías en la línea estratégica 2, se estructuró de la siguiente manera:

Línea estratégica del PDT aprobado	**Información de los indicadores de Bienestar o Resultado priorizados en el PDT**			
Línea Estratégica	**Nombre del Indicador de Bienestar /Resultado priorizado (medible)**	**Línea Base (LB) del indicador de Bienestar/ Resultado**	**Unidad de Medida de la Línea Base - LB**	**Meta de Resultado/Bienestar del cuatrienio (2023)**
MI NARIÑO SEGURO	Número de municipios priorizados con implementación de Estrategia de Atención Primaria en Salud	30	Número	30

Línea estratégica del PDT aprobado	Información del programa aprobado en el PDT y su equivalente en el Manual de Clasificación Programático del Gasto Público			Información del producto aprobado en el Plan de Desarrollo Territorial (PDT) y su relación con el Catálogo de Productos de la Metodología General Ajustada (MGA)							
Línea Estratégica	Nombre del Programa aprobado en el PDT	Nombre del Programa según el Manual de Clasificación Programático del Gasto Público	Código del Programa	Nombre del Producto aprobado en el PDT	Nombre del Producto según el Catálogo de Productos de la MGA	Código del Producto según Catálogo de productos de la MGA	Indicador de Producto según Catálogo de Productos de la MGA	Código del indicador de Producto Según el Catálogo de Productos de la MGA	Línea Base Producto	Unidad de Medida	Meta Producto Cuatrenio
MI NARIÑO SEGURO	Fortalecimiento de la autoridad sanitaria	Aseguramiento y prestación integral de servicios de salud (1906)	1906	Infraestructura hospitalaria de nivel 1 construida y dotada	Hospitales de primer nivel de atención construidos y dotados (1906030)	1906003	Hospitales de primer nivel de atención construidos y dotados (190603000)	190600300	0	Número	10
MI NARIÑO SEGURO	Fortalecimiento de la autoridad sanitaria	Aseguramiento y prestación integral de servicios de salud (1906)	1906	Infraestructura hospitalaria de nivel 1 construida y dotada	Hospitales de segundo nivel de atención ampliados (1906009)	1906009	Hospitales de primer nivel de atención ampliados (190600200)	190600200	0	Número	5
MI NARIÑO SEGURO	Fortalecimiento de la autoridad sanitaria	Aseguramiento y prestación integral de servicios de salud (1906)	1906	Infraestructura hospitalaria de nivel 1 construida y dotada	Hospitales de primer nivel de atención construidos y dotados (1906030)	1906003	Hospitales de primer nivel de atención construidos y dotados (190603000)	190600300	0	Número	10
MI NARIÑO SEGURO	Fortalecimiento de la autoridad sanitaria	Aseguramiento y prestación integral de servicios de salud (1906)	1906	Infraestructura hospitalaria de nivel 1 construida y dotada	Hospitales de primer nivel de atención ampliados (1906002)	1906002	Hospitales de primer nivel de atención ampliados (190600200)	190600200	0	Número	10
MI NARIÑO SEGURO	Fortalecimiento de la autoridad sanitaria	Aseguramiento y prestación integral de servicios de salud (1906)	1906	Servicio de apoyo a la prestación del servicio de transporte de pacientes	Servicio de apoyo a la prestación del servicio de transporte de pacientes (1906022)	1906022	Entidades de la red pública en salud apoyadas en la adquisición de ambulancias (190602200)	190602201	20	Número	45
MI NARIÑO SEGURO	Fortalecimiento de la autoridad sanitaria	Aseguramiento y prestación integral de servicios de salud (1906)	1906	Infraestructura hospitalaria de nivel 1 construida y dotada	Hospitales de primer nivel de atención construidos y dotados	1906030	Hospitales de primer nivel de atención construidos y dotados	19060300	0	Número	10

Línea estratégica 3 Mi Nariño Incluyente

Cultura e identidad

Visibilizar la dimensión cultural como eje del tejido social que facilita el desarrollo sostenible del Departamento

Programa: Patrimonio cultural en defensa de nuestra identidad, memoria y tradiciones

Objetivo: Preservar y proteger el patrimonio cultural, la identidad, la memoria y las tradiciones del Departamento de Nariño

Indicador de bienestar	Línea base	Meta del cuatrienio	Programa presupuestal	
Bienes y manifestaciones del patrimonio cultural reconocidos y protegidos	5	5	3302-Gestión, protección y salvaguardia del patrimonio cultural colombiano	
Descripción de la meta de producto	**Producto**		**Indicador de producto**	**Meta del cuatrienio**
Incrementada la salvaguardia para la preservación del patrimonio cultural representado en el Carnaval de Negros y Blancos de Pasto y músicas de marimba, cantos y danzas tradicionales del Pacífico Sur, MMCDTPS	Servicio de salvaguardia al patrimonio inmaterial		Número de procesos apoyados para la preservación del patrimonio cultural	6

De acuerdo a la metodología dada por el DNP, se realiza la homologación de los programas del PDT, con su equivalente del manual de clasificación programático del gasto y la relación del producto aprobado en el PDT con el catálogo de productos de la metodología general ajustada.

Que para los proyectos e iniciativas a financiar con los recursos del sistema general de regalías en la línea estratégica 3, se estructuró de la siguiente manera:

Línea estratégica del PDT aprobado	Información de los indicadores de Bienestar o Resultado priorizados en el PDT			
Línea Estratégica	Nombre del Indicador de Bienestar /Resultado priorizado (medible)	Línea Base (LB) del indicador de Bienestar/ Resultado	Unidad de Medida de la Línea Base - LB	Meta de Resultado/Bienestar del cuatrienio (2023)
MI NARIÑO INCLUYENTE	Bienes y manifestaciones del patrimonio cultural reconocidos y protegidos	5	Número	5

Línea estratégica del PDT aprobado	Información del programa aprobado en el PDT y su equivalente en el Manual de Clasificación Programático del Gasto Público			Información del producto aprobado en el Plan de Desarrollo Territorial (PDT) y su relación con el Catálogo de Productos de la Metodología General Ajustada (MGA)							
Línea Estratégica	Nombre del Programa aprobado en el PDT	Nombre del Programa según el Manual de Clasificación Programático del Gasto Público	Código del Programa	Nombre del Producto aprobado en el PDT	Nombre del Producto según el Catálogo de Productos de la MGA	Código del Producto según Catálogo de productos de la MGA	Indicador de Producto según Catálogo de Productos de la MGA	Código del indicador de Producto Según el Catálogo de Productos de la MGA	Linea Base Producto	Unidad de Medida	Meta Producto Cuatrenio
MI NARIÑO INCLUYENTE	Patrimonio cultural en defensa de nuestra identidad, memoria y tradiciones	Gestión, protección y salvaguardia del patrimonio cultural colombiano (3302)	3302	Servicio de salvaguardia al patrimonio inmaterial	Servicio de salvaguardia al patrimonio inmaterial (3302049)	3302049	Procesos de salvaguardia efectiva del patrimonio inmaterial realizados (330204900)	330204900	4	Número	6
MI NARIÑO INCLUYENTE	Patrimonio cultural en defensa de nuestra identidad, memoria y tradiciones	Gestión, protección y salvaguardia del patrimonio cultural colombiano (3302)	3302	Servicio de salvaguardia al patrimonio inmaterial	Servicio de salvaguardia al patrimonio inmaterial (3302049)	3302049	Procesos de salvaguardia efectiva del patrimonio inmaterial realizados (330204900)	330204900	4	Número	6

Programa: Fortalecimiento institucional en defensa de nuestra cultura

Objetivo: Apoyar el fortalecimiento institucional, instancias y espacios de participación que promuevan el enfoque integral de los factores culturales para el desarrollo humano

Indicador de bienestar	Línea base	Meta del cuatrienio	Programa presupuestal	
Acceso de la población colombiana a espacios culturales	50%	70%	3301-Promoción y acceso efectivo a procesos culturales yartísticos	
Descripción de la meta de producto	**Producto**		**Indicador de producto**	**Meta del cuatrienio**
Formulados y apoyados proyectos para mejorar la infraestructura cultural del Departamento	Servicio de asistencia técnica parala viabilización de proyectos de infraestructura		Proyectos de infraestructura formulados y apoyados	3

De acuerdo a la metodología dada por el DNP, se realiza la homologación de los programas del PDT, con su equivalente del manual de clasificación programático del gasto y la relación del producto aprobado en el PDT con el catálogo de productos de la metodología general ajustada.

Que para los proyectos e iniciativas a financiar con los recursos del sistema general de regalías en la línea estratégica 3, se estructuró de la siguiente manera:

Línea estratégica del PDT aprobado	Información de los indicadores de Bienestar o Resultado priorizados en el PDT			
Línea Estratégica	**Nombre del Indicador de Bienestar /Resultado priorizado (medible)**	**Línea Base (LB) del indicador de Bienestar/ Resultado**	**Unidad de Medida de la Línea Base - LB**	**Meta de Resultado/Bienestar del cuatrienio (2023)**
MI NARIÑO INCLUYENTE	Acceso de la población colombiana a espacios culturales	50	Porcentaje	70

Línea estratégica del PDT aprobado	Información del programa aprobado en el PDT y su equivalente en el Manual de Clasificación Programático del Gasto Público			Información del producto aprobado en el Plan de Desarrollo Territorial (PDT) y su relación con el Catálogo de Productos de la Metodología General Ajustada (MGA)							
Línea Estratégica	Nombre del Programa aprobado en el PDT	Nombre del Programa según el Manual de Clasificación Programático del Gasto Público	Código del Programa	Nombre del Producto aprobado en el PDT	Nombre del Producto según el Catálogo de Productos de la MGA	Código del Producto según Catálogo de productos de la MGA	Indicador de Producto según Catálogo de Productos de la MGA	Código del indicador de Producto Según el Catálogo de Productos de la MGA	Linea Base Producto	Unidad de Medida	Meta Producto Cuatrenio
MI NARIÑO INCLUYENTE	Fortalecimiento institucional en defensa de nuestra cultura	Promoción y acceso efectivo a procesos culturales y artísticos (3301)	3301	Servicio de asistencia técnica para la viabilización de proyectos de infraestructura	Servicio de asistencia técnica para la viabilización de proyectos de infraestructura (3301063)	3301063	Proyectos de cultura asistidos técnicamente	330106300	0	Número	3
MI NARIÑO INCLUYENTE	Fortalecimiento institucional en defensa de nuestra cultura	Promoción y acceso efectivo a procesos culturales y artísticos (3301)	3301	Servicio de asistencia técnica para la viabilización de proyectos de infraestructura	Servicio de asistencia técnica para la viabilización de proyectos de infraestructura (3301063)	3301063	Proyectos de cultura asistidos técnicamente	330106300	9	Número	11
MI NARIÑO INCLUYENTE	Fortalecimiento institucional en defensa de nuestra cultura	Promoción y acceso efectivo a procesos culturales y artísticos (3301)	3301	Servicio de asistencia técnica para la viabilización de proyectos de infraestructura	Servicio de asistencia técnica para la viabilización de proyectos de infraestructura (3301063)	3301063	Proyectos de cultura asistidos técnicamente	330106300	9	Número	11
MI NARIÑO INCLUYENTE	Fortalecimiento institucional en defensa de nuestra cultura	Promoción y acceso efectivo a procesos culturales y artísticos (3301)	3301	Servicio de asistencia técnica para la viabilización de proyectos de infraestructura	Servicio de asistencia técnica para la viabilización de proyectos de infraestructura (3301063)	3301063	Proyectos de cultura asistidos técnicamente	330106300	9	Número	11

MI NARIÑO INCLUYENTE	Fortalecimiento institucional en defensa de nuestra cultura	Promoción y acceso efectivo a procesos culturales y artísticos (3301)	3301	Servicio de asistencia técnica para la viabilización de proyectos de infraestructura	Servicio de asistencia técnica para la viabilización de proyectos de infraestructura (3301063)	3301063	Proyectos de cultura asistidos técnicamente	330106300	9	Número	11
MI NARIÑO INCLUYENTE	Fortalecimiento institucional en defensa de nuestra cultura	Promoción y acceso efectivo a procesos culturales y artísticos (3301)	3301	Servicio de asistencia técnica para la viabilización de proyectos de infraestructura	Servicio de asistencia técnica para la viabilización de proyectos de infraestructura (3301063)	3301063	Proyectos de cultura asistidos técnicamente	330106300	9	Número	11
MI NARIÑO INCLUYENTE	Fortalecimiento institucional en defensa de nuestra cultura	Promoción y acceso efectivo a procesos culturales y artísticos (3301)	3301	Servicio de asistencia técnica para la viabilización de proyectos de infraestructura	Servicio de asistencia técnica para la viabilización de proyectos de infraestructura (3301063)	3301063	Proyectos de cultura asistidos técnicamente	330106300	9	Número	11
MI NARIÑO INCLUYENTE	Fortalecimiento institucional en defensa de nuestra cultura	Promoción y acceso efectivo a procesos culturales y artísticos (3301)	3301	Servicio de asistencia técnica para la viabilización de proyectos de infraestructura	Servicio de asistencia técnica para la viabilización de proyectos de infraestructura (3301063)	3301063	Proyectos de cultura asistidos técnicamente	330106300	9	Número	11
MI NARIÑO INCLUYENTE	Fortalecimiento institucional en defensa de nuestra cultura	Promoción y acceso efectivo a procesos culturales y artísticos (3301)	3301	Servicio de asistencia técnica para la viabilización de proyectos de infraestructura	Servicio de asistencia técnica para la viabilización de proyectos de infraestructura (3301063)	3301063	Proyectos de cultura asistidos técnicamente	330106300	9	Número	11
MI NARIÑO INCLUYENTE	Fortalecimiento institucional en defensa de nuestra cultura	Promoción y acceso efectivo a procesos culturales y artísticos (3301)	3301	Servicio de asistencia técnica para la viabilización de proyectos de infraestructura	Servicio de asistencia técnica para la viabilización de proyectos de infraestructura (3301063)	3301063	Proyectos de cultura asistidos técnicamente	330106300	0	Número	3

Programa: Promoción inclusiva de las artes, la investigación y el emprendimiento

Objetivo: Promover procesos que faciliten el desarrollo sostenible en el ámbito cultural y artístico del Departamento de Nariño

Indicador de bienestar	Línea base	Meta del cuatrienio	Programa presupuestal	
Acceso de la población colombiana a espacios culturales	50%	70%	3301-Promoción y acceso efectivo a procesos culturales y artísticos	
Descripción de la meta de producto	**Producto**		**Indicador de producto**	**Meta del cuatrienio**
Apoyados proyectos de promoción, circulación y difusión artística y cultural en giras departamentales, nacionales e internacionales	Servicio de circulación artística y cultural		Números producciones artísticas en circulación	200
	Servicios de circulación artística y cultural		Número de contenidos culturales en circulación	10
Gestionados proyectos para construcción de inmuebles de uso cultural	Servicio de asistencia técnica para la viabilización de proyectos de infraestructura		Número de proyectos de infraestructura cultural asistidos técnicamente	2

De acuerdo a la metodología dada por el DNP, se realiza la homologación de los programas del PDT, con su equivalente del manual de clasificación programático del gasto y la relación del producto aprobado en el PDT con el catálogo de productos de la metodología general ajustada.

Que para los proyectos e iniciativas a financiar con los recursos del sistema general de regalías en la línea estratégica 3, con los programas descritos anteriormente, se estructuró de la siguiente manera:

Línea estratégica del PDT aprobado	Información de los indicadores de Bienestar o Resultado priorizados en el PDT			
Línea Estratégica	**Nombre del Indicador de Bienestar /Resultado priorizado (medible)**	**Línea Base (LB) del indicador de Bienestar/ Resultado**	**Unidad de Medida de la Línea Base - LB**	**Meta de Resultado/Bienestar del cuatrienio (2023)**
MI NARIÑO INCLUYENTE	Acceso de la población colombiana a espacios culturales	50	Porcentaje	70

Línea estratégica del PDT aprobado	Información del programa aprobado en el PDT y su equivalente en el Manual de Clasificación Programático del Gasto Público			Información del producto aprobado en el Plan de Desarrollo Territorial (PDT) y su relación con el Catálogo de Productos de la Metodología General Ajustada (MGA)							
Línea Estratégica	Nombre del Programa aprobado en el PDT	Nombre del Programa según el Manual de Clasificación Programático del Gasto Público	Código del Programa	Nombre del Producto aprobado en el PDT	Nombre del Producto según el Catálogo de Productos de la MGA	Código del Producto según Catálogo de productos de la MGA	Indicador de Producto según Catálogo de Productos de la MGA	Código del indicador de Producto Según el Catálogo de Productos de la MGA	Linea Base Producto	Unidad de Medida	Meta Producto Cuatrenio
MI NARIÑO INCLUYENTE	Promoción inclusiva de las artes, la investigación y el emprendimiento	Promoción y acceso efectivo a procesos culturales y artísticos (3301)	3301	Servicio de asistencia técnica para la viabilización de proyectos de infraestructura	Servicio de asistencia técnica para la viabilización de proyectos de infraestructura (3301063)	3301063	Proyectos de cultura asistidos técnicamente	330106300	9	Número	11
MI NARIÑO INCLUYENTE	Promoción inclusiva de las artes, la investigación y el emprendimiento	Promoción y acceso efectivo a procesos culturales y artísticos (3301)	3301	Servicio de circulación artística y cultural	Servicio de circulación artística y cultural (3301073)	3301073	Producciones artísticas en circulación (330107301)	330107301	400	Número	600
MI NARIÑO INCLUYENTE	Promoción inclusiva de las artes, la investigación y el emprendimiento	Promoción y acceso efectivo a procesos culturales y artísticos (3301)	3301	Servicio de circulación artística y cultural	Servicio de circulación artística y cultural (3301073)	3301073	Contenidos culturales en circulación (330107300)	330107300	66	Número	76

Educación y conocimiento

Fortalecer el sector educativo, mediante la ejecución de programas encaminados a garantizar la calidad y cobertura

Programa: Cobertura

Objetivo: Incrementar el ingreso y permanencia de estudiantes al sistema educativo en los municipios no certificados de Nariño

Indicador de bienestar	Línea base	Meta del cuatrienio	Programa presupuestal
Cobertura bruta en la educación inicial, preescolar, básica y media Cobertura neta en la educación inicial, preescolar, básica y media	**Tasa bruta** Transición 50.39 Primaria 67.63 Secundaria 67.91 Media 49.35 **Tasa neta** Transición 47.18 Primaria 51.86 Secundaria 47.51 Media 26.37	**Tasa bruta** Transición 50.91 Primaria 68.15 Secundaria 68.46 Media 50.49 **Tasa neta** Transición 47.36 Primaria 52.04 Secundaria 47.76 Media 26.95	2201-Calidad, cobertura y fortalecimiento de la educación inicial, prescolar, básica y media

De acuerdo a la metodología dada por el DNP, se realiza la homologación de los programas del PDT, con su equivalente del manual de clasificación programático del gasto y la relación del producto aprobado en el PDT con el catálogo de productos de la metodología general ajustada.

Que para los proyectos e iniciativas a financiar con los recursos del sistema general de regalías en la línea estratégica 3, con los programas descritos anteriormente, se estructuró de la siguiente manera:

Línea estratégica del PDT aprobado	**Información de los indicadores de Bienestar o Resultado priorizados en el PDT**			
Línea Estratégica	**Nombre del Indicador de Bienestar /Resultado priorizado (medible)**	**Línea Base (LB) del indicador de Bienestar/ Resultado**	**Unidad de Medida de la Línea Base - LB**	**Meta de Resultado/Bienestar del cuatrienio (2023)**
MI NARIÑO INCLUYENTE	Cobertura Bruta en la educación inicial, preescolar, básica y media	Transición 50,39; Primaria 67,63; Secundaria 67,91; Media 49,35	Porcentaje	Transición 50,91; Primaria 68,15; Secundaria 68,46; Media 50,49
MI NARIÑO INCLUYENTE	Tasa pruebas saber 11	Lectura crítica:51 Matematicas:51 Sociales y ciudadanas:45 Ciencias Naturales:48 Inglés:46	Porcentaje	Lectura crítica:55 Matematicas:55 Sociales y ciudadanas:49 Ciencias Naturales:52 Inglés:50

Línea estratégica del PDT aprobado	Información del programa aprobado en el PDT y su equivalente en el Manual de Clasificación Programático del Gasto Público			Información del producto aprobado en el Plan de Desarrollo Territorial (PDT) y su relación con el Catálogo de Productos de la Metodología General Ajustada (MGA)							
Línea Estratégica	Nombre del Programa aprobado en el PDT	Nombre del Programa según el Manual de Clasificación Programático del Gasto Público	Código del Programa	Nombre del Producto aprobado en el PDT	Nombre del Producto según el Catálogo de Productos de la MGA	Código del Producto según Catálogo de productos de la MGA	Indicador de Producto según Catálogo de Productos de la MGA	Código del indicador de Producto Según el Catálogo de Productos de la MGA	Linea Base Producto	Unidad de Medida	Meta Producto Cuatrenio
MI NARIÑO INCLUYENTE	Cobertura	Calidad, cobertura y fortalecimiento de la educación inicial, prescolar, básica y media (2201)	2201	Ambientes de aprendizaje para la educación inicial preescolar, básica y media dotados	Servicio de acondicionamiento de ambientes de aprendizaje (2201026)	2201026	Ambientes de aprendizaje en funcionamiento (220102600)	220102600	ND	Número	900
MI NARIÑO INCLUYENTE	Cobertura	Calidad, cobertura y fortalecimiento de la educación inicial, prescolar, básica y media (2201)	2201	Infraestructura educativa construida	Infraestructura educativa construida (2201051)	22021051	Sedes educativas nuevas construidas (220105100)	2202010503	ND	Número	15
MI NARIÑO INCLUYENTE	Cobertura	Calidad, cobertura y fortalecimiento de la educación inicial, prescolar, básica y media (2201)	2201	Infraestructura educativa mejorada	Infraestructura educativa mejorada (2201052)	2201052	Alumnos beneficiados con el mejoramiento de ambientes escolares (220105211)	220105211	ND	Número	300

MI NARIÑO INCLUYENTE	Cobertura	Calidad, cobertura y fortalecimiento de la educación inicial, prescolar, básica y media (2201)	2201	Servicio de apoyo a la permanencia con alimentación escolar	Servicio de apoyo a la permanencia con alimentación escolar (2201028)	2201028	Beneficiarios de la alimentación escolar (220102801)	220102801	124990	Número	124990
MI NARIÑO INCLUYENTE	Calidad	Calidad, cobertura y fortalecimiento de la educación inicial, prescolar, básica y media (2201)	2201	Servicio de fortalecimiento a las capacidades de los docentes de educación preescolar, básica y media	Servicio de fortalecimiento a las capacidades de los docentes de educación Inicial, preescolar, básica y media (2201074)	2201074	Docentes y agentes educativos de educación inicial, preescolar, básica y media beneficiados con estrategias de mejoramiento de sus capacidades (220107400)	220107400	5100	Número	6100

Programa: Fomento de la actividad recreativa

Objetivo: Posicionar la actividad física, la recreación y el aprovechamiento del tiempo libre de la población en el Departamento de Nariño

Indicador de bienestar	Línea base	Meta del cuatrienio	Programa presupuestal	
Población que realiza actividad física en su tiempo libre	4500	8500	4301-Fomento a la recreación, la actividad física y el deporte	
Ejecutada, mantenida y mejorada la infraestructura de municipios, municipios PDET, etnias y comunidades para el fomento y desarrollo deportivo con diseño universal	Servicio de mantenimiento a la infraestructura deportiva		Infraestructura deportiva de alto rendimiento mantenida	10

De acuerdo a la metodología dada por el DNP, se realiza la homologación de los programas del PDT, con su equivalente del manual de clasificación programático del gasto y la relación del producto aprobado en el PDT con el catálogo de productos de la metodología general ajustada.

Que para los proyectos e iniciativas a financiar con los recursos del sistema general de regalías en la línea estratégica 3, con los programas descritos anteriormente, se estructuró de la siguiente manera:

Línea estratégica del PDT aprobado	Información de los indicadores de Bienestar o Resultado priorizados en el PDT			
Línea Estratégica	Nombre del Indicador de Bienestar /Resultado priorizado (medible)	Línea Base (LB) del indicador de Bienestar/ Resultado	Unidad de Medida de la Línea Base - LB	Meta de Resultado/Bienestar del cuatrienio (2023)
MI NARIÑO INCLUYENTE	Población que realiza actividad física en su tiempo libre	4500	Número	8500

Línea estratégica del PDT aprobado	Información del programa aprobado en el PDT y su equivalente en el Manual de Clasificación Programático del Gasto Público			Información del producto aprobado en el Plan de Desarrollo Territorial (PDT) y su relación con el Catálogo de Productos de la Metodología General Ajustada (MGA)							
Línea Estratégica	Nombre del Programa aprobado en el PDT	Nombre del Programa según el Manual de Clasificación Programático del Gasto Público	Código del Programa	Nombre del Producto aprobado en el PDT	Nombre del Producto según el Catálogo de Productos de la MGA	Código del Producto según Catálogo de productos de la MGA	Indicador de Producto según Catálogo de Productos de la MGA	Código del indicador de Producto Según el Catálogo de Productos de la MGA	Linea Base Producto	Unidad de Medida	Meta Producto Cuatrenio
MI NARIÑO INCLUYENTE	Fomento de la actividad recreativa	Fomento a la recreación, la actividad física y el deporte para desarrollar entornos de convivencia y paz (4301)	4301	Servicio de mantenimiento a la infraestructura deportiva	Servicio de mantenimiento a la infraestructura deportiva (4301004)	4301004	Comunidades étnicas asistidas (430100400)	430100400	0	Número	10

Programa: Vivienda digna para Mi Nariño

Objetivo: Reducir el déficit cuantitativo y cualitativo de vivienda en el sector urbano y rural del Departamento de Nariño

Indicador de bienestar	Línea base	Meta del cuatrienio	Programa presupuestal
Déficit de vivienda cuantitativo	18.51%	17.54%	4001-Acceso a soluciones de vivienda/ 4002-Ordenamiento territorial y desarrollo urbano

Descripción de la meta de producto	Producto	Indicador de producto	Meta del cuatrienio
Gestionadas nuevas viviendas urbana y/o rurales priorizadas para población víctima del conflicto armado en el Departamento de Nariño	Servicio de apoyo financiero para adquisición de vivienda	Número de hogares beneficiados con adquisición de vivienda	100

De acuerdo a la metodología dada por el DNP, se realiza la homologación de los programas del PDT, con su equivalente del manual de clasificación programático del gasto y la relación del producto aprobado en el PDT con el catálogo de productos de la metodología general ajustada.

Que para los proyectos e iniciativas a financiar con los recursos del sistema general de regalías en la línea estratégica 3, con los programas descritos anteriormente, se estructuró de la siguiente manera:

Línea estratégica del PDT aprobado	Información de los indicadores de Bienestar o Resultado priorizados en el PDT			
Línea Estratégica	Nombre del Indicador de Bienestar /Resultado priorizado (medible)	Línea Base (LB) del indicador de Bienestar/ Resultado	Unidad de Medida de la Línea Base - LB	Meta de Resultado/Bienestar del cuatrienio (2023)
MI NARIÑO INCLUYENTE	Déficit de vivienda cuantitativo	18,51%	Porcentaje	17,54%

Línea estratégica del PDT aprobado	Información del programa aprobado en el PDT y su equivalente en el Manual de Clasificación Programático del Gasto Público			Información del producto aprobado en el Plan de Desarrollo Territorial (PDT) y su relación con el Catálogo de Productos de la Metodología General Ajustada (MGA)							
Línea Estratégica	Nombre del Programa aprobado en el PDT	Nombre del Programa según el Manual de Clasificación Programático del Gasto Público	Código del Programa	Nombre del Producto aprobado en el PDT	Nombre del Producto según el Catálogo de Productos de la MGA	Código del Producto según Catálogo de productos de la MGA	Indicador de Producto según Catálogo de Productos de la MGA	Código del indicador de Producto Según el Catálogo de Productos de la MGA	Linea Base Producto	Unidad de Medida	Meta Producto Cuatrenio
MI NARIÑO INCLUYENTE	Vivienda Digna para Mi Nariño	Acceso a soluciones de vivienda (4001)	4001	Servicio de apoyo financiero para adquisición de vivienda	Servicio de apoyo financiero para adquisición de vivienda (4001031)	4001031	Hogares beneficiados con adquisición de vivienda (400103100)	400103100	ND	Número	1000

Programa: Infraestructura sector APSB

Objetivo: Mejorar y ampliar la infraestructura del sector APSB

Indicador de bienestar	Línea base	Meta del cuatrienio	Programa presupuestal	
Cobertura de alcantarillado urbano	82%	85%	4003-Acceso de la población a los servicios de agua potable y saneamiento básico	
Descripción de la meta de producto	**Producto**		**Indicador de producto**	**Meta del cuatrienio**
Ejecutados proyectos de inversión de alcantarillado urbanos	Alcantarillados optimizados		Número de alcantarillados optimizados	4

Indicador de bienestar	Línea base	Meta del cuatrienio	Programa presupuestal	
Cobertura de aseo	92%	94%	4003-Acceso de la población a los servicios de agua potable y saneamiento básico	
Descripción de la meta de producto	**Producto**		**Indicador de producto**	**Meta del cuatrienio**
Ejecutados proyectos para mejorar la prestación del servicio de aseo, la adecuada disposición final y aprovechamiento de residuos a nivel local y regional	Soluciones de disposición final de residuos sólidos construidos		Soluciones de disposición final de residuos sólidos construidas	2

De acuerdo a la metodología dada por el DNP, se realiza la homologación de los programas del PDT, con su equivalente del manual de clasificación programático del gasto y la relación del producto aprobado en el PDT con el catálogo de productos de la metodología general ajustada.

Que para los proyectos e iniciativas a financiar con los recursos del sistema general de regalías en la línea estratégica 3, con los programas descritos anteriormente, se estructuró de la siguiente manera:

Línea estratégica del PDT aprobado	Información de los indicadores de Bienestar o Resultado priorizados en el PDT			
Línea Estratégica	Nombre del Indicador de Bienestar /Resultado priorizado (medible)	Línea Base (LB) del indicador de Bienestar/ Resultado	Unidad de Medida de la Línea Base - LB	Meta de Resultado/Bienestar del cuatrienio (2023)
MI NARIÑO INCLUYENTE	Cobertura de Alcantarillado - Urbano	82	Porcentaje	85
MI NARIÑO INCLUYENTE	Cobertura de Aseo	92	Porcentaje	94

Línea estratégica del PDT aprobado	Información del programa aprobado en el PDT y su equivalente en el Manual de Clasificación Programático del Gasto Público			Información del producto aprobado en el Plan de Desarrollo Territorial (PDT) y su relación con el Catálogo de Productos de la Metodología General Ajustada (MGA)							
Línea Estratégica	Nombre del Programa aprobado en el PDT	Nombre del Programa según el Manual de Clasificación Programático del Gasto Público	Código del Programa	Nombre del Producto aprobado en el PDT	Nombre del Producto según el Catálogo de Productos de la MGA	Código del Producto según Catálogo de productos de la MGA	Indicador de Producto según Catálogo de Productos de la MGA	Código del indicador de Producto Según el Catálogo de Productos de la MGA	Linea Base Producto	Unidad de Medida	Meta Producto Cuatrenio
MI NARIÑO INCLUYENTE	Infraestructura sector APSB	Acceso de la población a los servicios de agua potable y saneamiento básico (4003)	4003	Alcantarillados optimizados	Alcantarillados optimizados (4003020)	4003020	Red de alcantarillado optimizada (400302003)	400302003	29	Número	33
MI NARIÑO INCLUYENTE	Infraestructura sector APSB	Acceso de la población a los servicios de agua potable y saneamiento básico (4003)	4003	Soluciones de disposición final de residuos sólidos construidas	Soluciones de disposición final de residuos sólidos construidas (4003012)	4003012	Soluciones de disposición final de residuos sólidos construidas (4003012)	400301200	2	Número	4

Programa: Energía

Objetivo: Aumentar la cobertura de la implementación de soluciones energéticas (convencionales y no convencionales) en el Departamento de Nariño

Indicador de bienestar	Línea base	Meta del cuatrienio	Programa presupuestal
Número de viviendas con servicio de electrificación	450.369	452.369	2101-Consolidar el mercado de gas combustible a nivel residencial, comercial e industrial/ 2102-Consolidación productiva del sector de energía eléctrica

Descripción de la meta de producto	Producto	Indicador de producto	Meta del cuatrienio
Gestionada la implementación de proyectos de ampliación de redes eléctricas para zonas no interconectadas, en municipios PDET en el Departamento de Nariño para usuarios de las comunidades Awá Unipa, con fuentes de financiamiento de SGR	Redes del sistema de distribución local ampliadas	Proyectos de ampliación de redes del sistema de distribución local gestionados	2
Realizada la gestión en proyectos de impacto para la generación de energía a través de fuentes no convencionales, con fuentes de financiamiento de SGR	Unidades de generación fotovoltaica de energía eléctrica instaladas	Convenios para implementación de unidades de generación fotovoltaica de energía eléctrica instaladas	2

Indicador de bienestar	Línea base	Meta del cuatrienio	Programa presupuestal
Participación del servicio de gas en la matriz energética del sector residencial	8.13% (hogares con red de gas domiciliario)	10.35%	2101-Consolidar el mercado de gas combustible a nivel residencial, comercial e industrial/ 2102-Consolidación productiva del sector de energía eléctrica

Descripción de la meta de producto	Producto	Indicador de producto	Meta del cuatrienio
Cofinanciado y ejecutado proyecto para la ampliación de gas domiciliario en los municipios del Departamento de Nariño, con fuentes de financiamiento de SGR	Servicio de apoyo financiero para la financiación de proyectos de infraestructura para el servicio público de gas	Municipios beneficiados	7

De acuerdo a la metodología dada por el DNP, se realiza la homologación de los programas del PDT, con su equivalente del manual de clasificación programático del gasto y la relación del producto aprobado en el PDT con el catálogo de productos de la metodología general ajustada.

Que para los proyectos e iniciativas a financiar con los recursos del sistema general de regalías en la línea estratégica 3, con los programas descritos anteriormente, se estructuró de la siguiente manera:

Línea estratégica del PDT aprobado	Información de los indicadores de Bienestar o Resultado priorizados en el PDT			
Línea Estratégica	Nombre del Indicador de Bienestar /Resultado priorizado (medible)	Línea Base (LB) del indicador de Bienestar/ Resultado	Unidad de Medida de la Línea Base - LB	Meta de Resultado/Bienestar del cuatrienio (2023)
MI NARIÑO INCLUYENTE	Número de Viviendas con servicio de Electrificación	450.369	Número	452.369
MI NARIÑO INCLUYENTE	Participación del gas en la matriz energética del sector residencial - (Hogares con red de gas domiciliario)	8,13	Porcentaje	10,35

Línea estratégica del PDT aprobado	Información del programa aprobado en el PDT y su equivalente en el Manual de Clasificación Programático del Gasto Público			Información del producto aprobado en el Plan de Desarrollo Territorial (PDT) y su relación con el Catálogo de Productos de la Metodología General Ajustada (MGA)							
Línea Estratégica	Nombre del Programa aprobado en el PDT	Nombre del Programa según el Manual de Clasificación Programático del Gasto Público	Código del Programa	Nombre del Producto aprobado en el PDT	Nombre del Producto según el Catálogo de Productos de la MGA	Código del Producto según Catálogo de productos de la MGA	Indicador de Producto según Catálogo de Productos de la MGA	Código del indicador de Producto Según el Catálogo de Productos de la MGA	Linea Base Producto	Unidad de Medida	Meta Producto Cuatrenio
MI NARIÑO INCLUYENTE	Energeia	Consolidación productiva del sector de energía eléctrica (2102)	2102	Unidades de generación fotovoltaica de energía eléctrica instaladas	Unidades de generación fotovoltaica de energía eléctrica instaladas (2102058)	2102058	Unidades de generación fotovoltaica de energía eléctrica instaladas (210205800)	210205800	4	Número	6
MI NARIÑO INCLUYENTE	Energeia	Acceso al servicio público domiciliario de gas combustible (2101)	2101	Servicio de apoyo financiero para la financiación de proyectos de infraestructura para el servicio público de gas	Servicio de apoyo financiero para la financiación de proyectos de infraestructura para el servicio público de gas (2101011)	2101011	Municipios beneficiados (210101101)	210101101	0	Número	7

Programa: Mujer

Objetivo: Reducir las brechas de desigualdad social, económica, cultural y política que mantienen la discriminación interseccional hacia mujeres y limitan su papel como actoras activas de desarrollo en el Departamento de Nariño

Indicador de bienestar	Línea base	Meta del cuatrienio	Programa presupuestal
Política pública implementada	1	1	0205-Implementación política pública de mujer y género

Descripción de la meta de producto	Producto	Indicador de producto	Meta del cuatrienio
Apoyadas iniciativas productivas para las mujeres	Servicios de apoyo financiero para la creación de empresas	Número de iniciativas financiadas	10

De acuerdo a la metodología dada por el DNP, se realiza la homologación de los programas del PDT, con su equivalente del manual de clasificación programático del gasto y la relación del producto aprobado en el PDT con el catálogo de productos de la metodología general ajustada.

Que para los proyectos e iniciativas a financiar con los recursos del sistema general de regalías en la línea estratégica 3, con los programas descritos anteriormente, se estructuró de la siguiente manera:

Línea estratégica del PDT aprobado	Información de los indicadores de Bienestar o Resultado priorizados en el PDT			
Línea Estratégica	Nombre del Indicador de Bienestar /Resultado priorizado (medible)	Línea Base (LB) del indicador de Bienestar/ Resultado	Unidad de Medida de la Línea Base - LB	Meta de Resultado/Bienestar del cuatrienio (2023)
MI NARIÑO INCLUYENTE	Política Pública Implementada	1	Número	1

Línea estratégica del PDT aprobado	Información del programa aprobado en el PDT y su equivalente en el Manual de Clasificación Programático del Gasto Público			Información del producto aprobado en el Plan de Desarrollo Territorial (PDT) y su relación con el Catálogo de Productos de la Metodología General Ajustada (MGA)							
Línea Estratégica	Nombre del Programa aprobado en el PDT	Nombre del Programa según el Manual de Clasificación Programático del Gasto Público	Código del Programa	Nombre del Producto aprobado en el PDT	Nombre del Producto según el Catálogo de Productos de la MGA	Código del Producto según Catálogo de productos de la MGA	Indicador de Producto según Catálogo de Productos de la MGA	Código del indicador de Producto Según el Catálogo de Productos de la MGA	Linea Base Producto	Unidad de Medida	Meta Producto Cuatrenio
MI NARIÑO INCLUYENTE	Mujer	Fortalecimiento del buen gobierno para el respeto y garantía de los derechos humanos. (4502)	4502	Servicios de apoyo financiero para la creación de empresas	Servicio de asistencia técnica (4502022)	4502022	Estrategias de asistencia técnica para la transversalización de los enfoques de género e interseccionalidad implementadas (450202206)	450202206	ND	Número	10

Programa: Adolescencia y juventud

Objetivo: Contribuir a la transformación de las condiciones políticas, sociales, culturales, ambientales y económicas a nivel personal y colectivo de las y los adolescentes y jóvenes en Nariño

Indicador de bienestar	Línea base	Meta del cuatrienio	Programa presupuestal
Estrategia implementada de desarrollo integral de los jóvenes	1	1	4103-Inclusión social y productiva para la población en situación de vulnerabilidad/ 4501-Fortalecimiento de la convivencia y la seguridad ciudadana/ 4502-Participación ciudadana y política y respeto por los derechos humanos y diversidad de creencias

Descripción de la meta de producto	Producto	Indicador de producto	Meta del cuatrienio
Jóvenes apoyados en iniciativas de activación económica y promoción emprendimiento con jóvenes	Servicio de asistencia técnica para el emprendimiento	Número de jóvenes apoyados en iniciativas de activación económica	100

De acuerdo a la metodología dada por el DNP, se realiza la homologación de los programas del PDT, con su equivalente del manual de clasificación programático del gasto y la relación del producto aprobado en el PDT con el catálogo de productos de la metodología general ajustada.

Que para los proyectos e iniciativas a financiar con los recursos del sistema general de regalías en la línea estratégica 3, con los programas descritos anteriormente, se estructuró de la siguiente manera:

Línea estratégica del PDT aprobado	Información de los indicadores de Bienestar o Resultado priorizados en el PDT			
Línea Estratégica	Nombre del Indicador de Bienestar /Resultado priorizado (medible)	Línea Base (LB) del indicador de Bienestar/ Resultado	Unidad de Medida de la Línea Base - LB	Meta de Resultado/Bienestar del cuatrienio (2023)
MI NARIÑO INCLUYENTE	Estrategia implementada de desarrollo integral de los jóvenes	1	Número	1

Línea estratégica del PDT aprobado	Información del programa aprobado en el PDT y su equivalente en el Manual de Clasificación Programático del Gasto Público			Información del producto aprobado en el Plan de Desarrollo Territorial (PDT) y su relación con el Catálogo de Productos de la Metodología General Ajustada (MGA)							
Línea Estratégica	Nombre del Programa aprobado en el PDT	Nombre del Programa según el Manual de Clasificación Programático del Gasto Público	Código del Programa	Nombre del Producto aprobado en el PDT	Nombre del Producto según el Catálogo de Productos de la MGA	Código del Producto según Catálogo de productos de la MGA	Indicador de Producto según Catálogo de Productos de la MGA	Código del indicador de Producto Según el Catálogo de Productos de la MGA	Linea Base Producto	Unidad de Medida	Meta Producto Cuatrenio
MI NARIÑO INCLUYENTE	Adolescencia y juventud	Inclusión social y productiva para la población en situación de vulnerabilidad (4103)	4103	Servicio de asistencia técnica para el emprendimiento	Servicio de asistencia técnica para el emprendimiento (4103005)	4103005	Personas asistidas técnicamente (410300501)	410300501	ND	Número	10

Programa: Adulto Mayor

Objetivo: Proteger y atender la garantía de los derechos de los adultos mayores del Departamento de Nariño

Indicador de bienestar	Línea base	Meta del cuatrienio	Programa presupuestal
Estrategia implementada de atención y participación para el adulto mayor	1	1	4103-Inclusión social y productiva para la población en situación de vulnerabilidad/ 4104-Atención integral de población en situación permanente de desprotección social y/o familia

Descripción de la meta de producto	Producto	Indicador de producto	Meta del cuatrienio
Dotados los centros de protección del adulto mayor	Centros de protección social para el adulto mayor dotados	Número de centros de protección social para el adulto mayor dotados	18
Adecuados los centros de protección del adulto mayor	Centros de protección social de día para el adulto mayor adecuados	Número de centros de protección social para el adulto mayor adecuados	3

De acuerdo a la metodología dada por el DNP, se realiza la homologación de los programas del PDT, con su equivalente del manual de clasificación programático del gasto y la relación del producto aprobado en el PDT con el catálogo de productos de la metodología general ajustada.

Que para los proyectos e iniciativas a financiar con los recursos del sistema general de regalías en la línea estratégica 3, con los programas descritos anteriormente, se estructuró de la siguiente manera:

Línea estratégica del PDT aprobado	Información de los indicadores de Bienestar o Resultado priorizados en el PDT			
Línea Estratégica	Nombre del Indicador de Bienestar /Resultado priorizado (medible)	Línea Base (LB) del indicador de Bienestar/ Resultado	Unidad de Medida de la Línea Base - LB	Meta de Resultado/Bienestar del cuatrienio (2023)
MI NARIÑO INCLUYENTE	Estrategia implementada de atención y participación para el adulto mayor	1	Número	1

Línea estratégica del PDT aprobado	Información del programa aprobado en el PDT y su equivalente en el Manual de Clasificación Programático del Gasto Público			Información del producto aprobado en el Plan de Desarrollo Territorial (PDT) y su relación con el Catálogo de Productos de la Metodología General Ajustada (MGA)							
Línea Estratégica	Nombre del Programa aprobado en el PDT	Nombre del Programa según el Manual de Clasificación Programático del Gasto Público	Código del Programa	Nombre del Producto aprobado en el PDT	Nombre del Producto según el Catálogo de Productos de la MGA	Código del Producto según Catálogo de productos de la MGA	Indicador de Producto según Catálogo de Productos de la MGA	Código del indicador de Producto Según el Catálogo de Productos de la MGA	Linea Base Producto	Unidad de Medida	Meta Producto Cuatrenio
MI NARIÑO INCLUYENTE	Adulto mayor	Atención integral de población en situación permanente de desprotección social y/o familiar (4104)	4104	Centros de protección social para el adulto mayor dotados	Centros de protección social para el adulto mayor dotados (4104007)	4104007	Centros de protección social para el adulto mayor dotados (410400700)	410400700	0	Número	18
MI NARIÑO INCLUYENTE	Adulto mayor	Atención integral de población en situación permanente de desprotección social y/o familiar (4104)	4104	Centros de protección social para el adulto mayor adecuados	Centros de protección social para el adulto mayor adecuados (4104009)	4104009	Centros de protección social para el adulto mayor adecuados (410400900)	410400900	0	Número	3

Programa: Discapacidad

Objetivo: Contribuir a la mitigación de la exclusión socio institucional de la población con discapacidad, sus familias y responsables del cuidado en el Departamento de Nariño

Indicador de bienestar	Línea base	Meta del cuatrienio	Programa presupuestal
Servicios de atención integral a personas en condición de discapacidad	1	1	4103-Inclusión social y productiva para la población en situación de vulnerabilidad/ 4104-Atención integral de población en situación permanente de desprotección social y/o familia/ 4501-Fortalecimiento de la convivencia y la seguridad ciudadana/ 4502-Participación ciudadana y política y respeto por los derechos humanos y diversidad de creencias

Descripción de la meta de producto	Producto	Indicador de producto	Meta del cuatrienio
Apoyado y gestionado proyecto productivo con enfoque diferencial para PcD y cuidadores	Servicio de asistencia técnica para el emprendimiento	Proyecto productivo con enfoque diferencial apoyado y gestionado	1

De acuerdo a la metodología dada por el DNP, se realiza la homologación de los programas del PDT, con su equivalente del manual de clasificación programático del gasto y la relación del producto aprobado en el PDT con el catálogo de productos de la metodología general ajustada.

Que para los proyectos e iniciativas a financiar con los recursos del sistema general de regalías en la línea estratégica 3, con los programas descritos anteriormente, se estructuró de la siguiente manera:

Línea estratégica del PDT aprobado	Información de los indicadores de Bienestar o Resultado priorizados en el PDT			
Línea Estratégica	Nombre del Indicador de Bienestar /Resultado priorizado (medible)	Línea Base (LB) del indicador de Bienestar/ Resultado	Unidad de Medida de la Línea Base - LB	Meta de Resultado/Bienestar del cuatrienio (2023)
MI NARIÑO INCLUYENTE	Servicios de atención integral a personas en condición de discapacidad	1	Número	1

Línea estratégica del PDT aprobado	Información del programa aprobado en el PDT y su equivalente en el Manual de Clasificación Programático del Gasto Público			Información del producto aprobado en el Plan de Desarrollo Territorial (PDT) y su relación con el Catálogo de Productos de la Metodología General Ajustada (MGA)							
Línea Estratégica	Nombre del Programa aprobado en el PDT	Nombre del Programa según el Manual de Clasificación Programático del Gasto Público	Código del Programa	Nombre del Producto aprobado en el PDT	Nombre del Producto según el Catálogo de Productos de la MGA	Código del Producto según Catálogo de productos de la MGA	Indicador de Producto según Catálogo de Productos de la MGA	Código del indicador de Producto Según el Catálogo de Productos de la MGA	Linea Base Producto	Unidad de Medida	Meta Producto Cuatrenio
MI NARIÑO INCLUYENTE	Discapacidad	Inclusión social y productiva para la población en situación de vulnerabilidad (4103)	4103	Servicio de asistencia técnica para el emprendimiento	Servicio de asistencia técnica para el emprendimiento (4103005)	4103005	Proyectos productivos formulados (410300500)	410300500	0	Número	1

Programa: Implementación capitulo étnico

Objetivo: Contribuir al fortalecimiento de los procesos de gobernanza y gobernabilidad de las comunidades y territorios étnicos rurales en el Departamento de Nariño

Indicador de bienestar	Línea base	Meta del cuatrienio	Programa presupuestal	
Porcentaje de Implementación capítulo diferencial étnico	0	100%	4103-Inclusión social y productiva para la población en situación de vulnerabilidad	
Descripción de la meta de producto	**Producto**		**Indicador de producto**	**Meta del cuatrienio**
Gestionados proyectos para el fortalecimiento de las expresiones étnico-culturales y de desarrollo integral	Servicio de atención integral a los grupos étnicos		Número de proyectos gestionados	3

De acuerdo a la metodología dada por el DNP, se realiza la homologación de los programas del PDT, con su equivalente del manual de clasificación programático del gasto y la relación del producto aprobado en el PDT con el catálogo de productos de la metodología general ajustada.

Que para los proyectos e iniciativas a financiar con los recursos del sistema general de regalías en la línea estratégica 3, con los programas descritos anteriormente, se estructuró de la siguiente manera:

Línea estratégica del PDT aprobado	Información de los indicadores de Bienestar o Resultado priorizados en el PDT			
Línea Estratégica	**Nombre del Indicador de Bienestar /Resultado priorizado (medible)**	**Línea Base (LB) del indicador de Bienestar/ Resultado**	**Unidad de Medida de la Línea Base - LB**	**Meta de Resultado/Bienestar del cuatrienio (2023)**
MI NARIÑO INCLUYENTE	Porcentaje de Implementación capitulo diferencial étnico	0	Porcentaje	100

Línea estratégica del PDT aprobado	Información del programa aprobado en el PDT y su equivalente en el Manual de Clasificación Programático del Gasto Público			Información del producto aprobado en el Plan de Desarrollo Territorial (PDT) y su relación con el Catálogo de Productos de la Metodología General Ajustada (MGA)							
Línea Estratégica	Nombre del Programa aprobado en el PDT	Nombre del Programa según el Manual de Clasificación Programático del Gasto Público	Código del Programa	Nombre del Producto aprobado en el PDT	Nombre del Producto según el Catálogo de Productos de la MGA	Código del Producto según Catálogo de productos de la MGA	Indicador de Producto según Catálogo de Productos de la MGA	Código del indicador de Producto Según el Catálogo de Productos de la MGA	Linea Base Producto	Unidad de Medida	Meta Producto Cuatrenio
MI NARIÑO INCLUYENTE	Implementación capitulo étnico	Fortalecimiento del Buen Gobierno para el respeto y garantía de los derechos humanos (4502)	4502	Servicio de atención integral a los grupos étnicos	Servicio de asistencia técnica (4502022)	4502022	Comunidades étnicas asistidas técnicamente (450202202)	450202202	ND	Número	3

Línea estratégica 4 Mi Nariño Conectado

Infraestructura competitiva

Objetivo: Facilitar el intercambio y las relaciones comerciales a nivel global, mediante el fortalecimiento de la conectividad en sus modos terrestres, aéreos, marítimos, y fluviales, para construir ventajas competitivas, que mejoren la calidad de vida de los nariñenses

Programa: Conectividad terrestre

Objetivo: Mejorar las condiciones de transporte en la red vial del Departamento de Nariño

Indicador de bienestar	Línea base	Meta del cuatrienio	Programa presupuestal
Porcentaje de vías regionales con niveles de servicio adecuados	ND	80%	2402-Infraestructura red vial regional

Descripción de la meta de producto	Producto	Indicador de producto	Meta del cuatrienio
Realizados estudios y diseños para construcción, mejoramiento y/o rehabilitación vial en el Departamento de Nariño	Estudios de preinversión para la red vial regional	Estudios de preinversión realizados	5
Mejorada la red vial en el Departamento de Nariño	Vía mejorada	Kilómetros de vías mejoradas en el Departamento de Nariño	60
Gestionado e implementado un proyecto para el fortalecimiento del Banco Inteligente de Maquinaria en el Departamento de Nariño	Proyecto Implementado	Proyecto Implementado	1
Construidos puentes en la red vial secundaria	Puente construido en vía secundaria	Puente construido en vía secundariaexistente	1
Elaborado y actualizado el inventario vial y de puentes de la red vial en el Departamento de Nariño	Servicio de Información Geográfica —SIG—	Vías regionales o urbanasinventariadas	400

De acuerdo a la metodología dada por el DNP, se realiza la homologación de los programas del PDT, con su equivalente del manual de clasificación programático del gasto y la relación del producto aprobado en el PDT con el catálogo de productos de la metodología general ajustada.

Que para los proyectos e iniciativas a financiar con los recursos del sistema general de regalías en la línea estratégica 4, con los programas descritos anteriormente, se estructuró de la siguiente manera:

Línea estratégica del PDT aprobado	**Información de los indicadores de Bienestar o Resultado priorizados en el PDT**			
Línea Estratégica	**Nombre del Indicador de Bienestar /Resultado priorizado (medible)**	**Línea Base (LB) del indicador de Bienestar/ Resultado**	**Unidad de Medida de la Línea Base - LB**	**Meta de Resultado/Bienestar del cuatrienio (2023)**
MI NARIÑO CONECTADO	Porcentaje de vías regionales con niveles de servicio adecuados	ND	Porcentaje	80

Línea estratégica del PDT aprobado	Información del programa aprobado en el PDT y su equivalente en el Manual de Clasificación Programático del Gasto Público			Información del producto aprobado en el Plan de Desarrollo Territorial (PDT) y su relación con el Catálogo de Productos de la Metodología General Ajustada (MGA)							
Línea Estratégica	Nombre del Programa aprobado en el PDT	Nombre del Programa según el Manual de Clasificación Programático del Gasto Público	Código del Programa	Nombre del Producto aprobado en el PDT	Nombre del Producto según el Catálogo de Productos de la MGA	Código del Producto según Catálogo de productos de la MGA	Indicador de Producto según Catálogo de Productos de la MGA	Código del indicador de Producto Según el Catálogo de Productos de la MGA	Linea Base Producto	Unidad de Medida	Meta Producto Cuatrenio
MI NARIÑO CONECTADO	Conectividad Terrestre	Infraestructura red vial regional (2402)	2402	Estudios de reinversión para la red vial regional.	Estudios de preinversión para la red vial regional (2402118)	2402118	Estudios de preinversión realizados (240211800)	240211800	1	Número	5
MI NARIÑO CONECTADO	Conectividad Terrestre	Infraestructura red vial regional (2402)	2402	Proyecto implementado	Banco de maquinaria dotado (2402125)	2402125	Maquinaria y equipos adquiridos (240212500)	240212500	0	Número	1
MI NARIÑO CONECTADO	Conectividad Terrestre	Infraestructura red vial regional (2402)	2402	Puente construido en vía secundaria	Puente construido en vía secundaria (2402015)	2402015	Puente construido en vía existente (240201500)	240201500	4	Número	5
MI NARIÑO CONECTADO	Conectividad Terrestre	Infraestructura red vial regional (2402)	2402	Vía mejorada.	Vía secundaria mejorada (2402006)	2402006	Vía secundaria mejorada (240200600)	240200600	ND	Número	60
MI NARIÑO CONECTADO	Conectividad Terrestre	Infraestructura red vial regional (2402)	2402	Servicio de Información Geográfica - SIG	Servicio de Información Geográfica - SIG (2402117)	2402117	Vías regionales o urbanas inventariadas (240211700)	240211700	ND	Número	400

Programa: Innovación social y digital

Objetivo: Fomentar el desarrollo del Departamento a través de iniciativas de innovación social y digital

Indicador de bienestar	Línea base	Meta del cuatrienio	Programa presupuestal
Índice de Innovación Departamental	31.15	35.00	2301-Facilitar el acceso y uso de las Tecnologías de la Información y las Comunicaciones en todo el territorio nacional/ 2302-Fomento del desarrollo de aplicaciones, software y contenidos para impulsar la apropiación de las Tecnologías de la Información y las Comunicaciones (TIC)

Descripción de la meta de producto	Producto	Indicador de producto	Meta del cuatrienio
Apoyados proyectos de emprendimiento digital y creativo	Servicio de asistencia técnica para el emprendimiento de base tecnológica	Número de emprendimientos y empresas del sector de contenido y aplicaciones digitales acompañados	3

De acuerdo a la metodología dada por el DNP, se realiza la homologación de los programas del PDT, con su equivalente del manual de clasificación programático del gasto y la relación del producto aprobado en el PDT con el catálogo de productos de la metodología general ajustada.

Que para los proyectos e iniciativas a financiar con los recursos del sistema general de regalías en la línea estratégica 4, con los programas descritos anteriormente, se estructuró de la siguiente manera:

Línea estratégica del PDT aprobado	Información de los indicadores de Bienestar o Resultado priorizados en el PDT			
Línea Estratégica	Nombre del Indicador de Bienestar /Resultado priorizado (medible)	Línea Base (LB) del indicador de Bienestar/ Resultado	Unidad de Medida de la Línea Base - LB	Meta de Resultado/Bienestar del cuatrienio (2023)
MI NARIÑO CONECTADO	Índice de Innovación Departamental	31	Porcentaje	35

Línea estratégica del PDT aprobado	Información del programa aprobado en el PDT y su equivalente en el Manual de Clasificación Programático del Gasto Público			Información del producto aprobado en el Plan de Desarrollo Territorial (PDT) y su relación con el Catálogo de Productos de la Metodología General Ajustada (MGA)							
Línea Estratégica	**Nombre del Programa aprobado en el PDT**	**Nombre del Programa según el Manual de Clasificación Programático del Gasto Público**	**Código del Programa**	**Nombre del Producto aprobado en el PDT**	**Nombre del Producto según el Catálogo de Productos de la MGA**	**Código del Producto según Catálogo de productos de la MGA**	**Indicador de Producto según Catálogo de Productos de la MGA**	**Código del indicador de Producto Según el Catálogo de Productos de la MGA**	**Linea Base Producto**	**Unidad de Medida**	**Meta Producto Cuatrenio**
MI NARIÑO CONECTADO	Innovación social y digital	Fomento del desarrollo de aplicaciones, software y contenidos para impulsar la apropiación de las Tecnologías de la Información y las Comunicaciones (TIC) (2302)	2302	Servicio de asistencia técnica para el emprendimiento de base tecnológica	Servicio de asistencia técnica para el emprendimiento de base tecnológica (2302020)	2302020	Emprendimientos y empresas del sector de contenido y aplicaciones digitales acompañados (230202000)	230202000	0	Número	3

Línea estratégica 5 Mi Nariño Competitivo

Ciencia, tecnología e innovación

Objetivo: Promover la generación de conocimiento de alto valor que dé respuesta a las necesidades sociales y oportunidades de desarrollo productivo

Programa: Ciencia, tecnología e innovación

Objetivo: Promover el desarrollo y la consolidación de la CTeI en el Departamento

Indicador de bienestar	Línea base	Meta del cuatrienio	Programa presupuestal
Índice de producción, conocimiento y tecnología para Nariño	26.62	27.5	3902-Investigación con calidad e impacto/ 3903-Desarrollo tecnológico e innovación para el crecimiento empresarial/ 3904-Generación de una cultura que valora y gestiona el conocimiento y la innovación

Descripción de la meta de producto	Producto	Indicador de producto	Meta del cuatrienio
Gestionada y ejecutada la implementación de una estrategia de articulación de actores para la conformación de redes de conocimiento (Universidad-Empresa-Estado)	Servicios de apoyo para el fortalecimiento de procesos de intercambio y transferencia del conocimiento	Estrategias de intercambio de conocimiento científico-tecnológico con otros saberes implementados	100%

Indicador de bienestar	Línea base	Meta del cuatrienio	Programa presupuestal
Índice de innovación departamental	31.15	35.00	3902-Investigación con calidad e impacto/ 3903-Desarrollo tecnológico e innovación para el crecimiento empresarial/ 3904-Generación de una cultura que valora y gestiona el conocimiento y la innovación

Descripción de la meta de producto	Producto	Indicador de producto	Meta del cuatrienio
Apoyadas empresas en la implementación de procesos de innovación	Servicio de apoyo para el desarrollo tecnológico y la innovación	Número de empresas apoyadas en procesos de innovación (por tipo de programa o estrategia)	45

De acuerdo a la metodología dada por el DNP, se realiza la homologación de los programas del PDT, con su equivalente del manual de clasificación programático del gasto y la relación del producto aprobado en el PDT con el catálogo de productos de la metodología general ajustada.

Que para los proyectos e iniciativas a financiar con los recursos del sistema general de regalías en la línea estratégica 5, con los programas descritos anteriormente, se estructuró de la siguiente manera:

Línea estratégica del PDT aprobado	**Información de los indicadores de Bienestar o Resultado priorizados en el PDT**			
Línea Estratégica	**Nombre del Indicador de Bienestar /Resultado priorizado (medible)**	**Línea Base (LB) del indicador de Bienestar/ Resultado**	**Unidad de Medida de la Línea Base - LB**	**Meta de Resultado/Bienestar del cuatrienio (2023)**
MI NARIÑO COMPETITIVO	Índice de Innovación Departamental	31	Porcentaje	35
MI NARIÑO COMPETITIVO	Índice de producción, conocimiento y tecnología para Nariño	27	Porcentaje	28

Línea estratégica del PDT aprobado	Información del programa aprobado en el PDT y su equivalente en el Manual de Clasificación Programático del Gasto Público			Información del producto aprobado en el Plan de Desarrollo Territorial (PDT) y su relación con el Catálogo de Productos de la Metodología General Ajustada (MGA)							
Línea Estratégica	Nombre del Programa aprobado en el PDT	Nombre del Programa según el Manual de Clasificación Programático del Gasto Público	Código del Programa	Nombre del Producto aprobado en el PDT	Nombre del Producto según el Catálogo de Productos de la MGA	Código del Producto según Catálogo de productos de la MGA	Indicador de Producto según Catálogo de Productos de la MGA	Código del indicador de Producto Según el Catálogo de Productos de la MGA	Linea Base Producto	Unidad de Medida	Meta Producto Cuatrenio
MI NARIÑO COMPETITIVO	Ciencia, tecnología e innovación	Desarrollo tecnológico e innovación para crecimiento empresarial (3903)	3903	Servicio de apoyo para el desarrollo tecnológico y la innovación	Servicio de apoyo para el desarrollo tecnológico y la innovación (3903002)	3903002	Empresas apoyadas en procesos de innovación (por tipo de programa o estrategia) (390300204)	390300204	45	Número	90
MI NARIÑO CONECTADO	Ciencia, tecnología e innovación	Generación de una cultura que valora y gestiona el conocimiento y la innovación (3904)	3904	Servicios de apoyo para el fortalecimiento de procesos de intercambio y transferencia del conocimiento	Servicios de apoyo para el fortalecimiento de procesos de intercambio y transferencia del conocimiento (3904020)	390402	Estrategias de intercambio de conocimiento científico-tecnológico con otros saberes implementados (390402000)	390402000	0	Porcentaje	100

Programa: Empleo decente

Objetivo: Impulsar la generación de empleo decente

Indicador de bienestar	Línea base	Meta del cuatrienio	Programa presupuestal	
Tasa de desempleo	6.10%	6.10%	3602-Generación y formalización del empleo/ 3604-Derechos fundamentales del trabajo y fortalecimiento del diálogo social	
Descripción de la meta de producto	**Producto**		**Indicador de producto**	**Meta del cuatrienio**
Gestionados proyectos que impulsen la productividad, competitividad y empleo	Servicio de gestión para el emprendimiento		Proyectos productivos con acompañamiento atendidos	5

De acuerdo a la metodología dada por el DNP, se realiza la homologación de los programas del PDT, con su equivalente del manual de clasificación programático del gasto y la relación del producto aprobado en el PDT con el catálogo de productos de la metodología general ajustada.

Que para los proyectos e iniciativas a financiar con los recursos del sistema general de regalías en la línea estratégica 5, con los programas descritos anteriormente, se estructuró de la siguiente manera:

Línea estratégica del PDT aprobado	Información de los indicadores de Bienestar o Resultado priorizados en el PDT			
Línea Estratégica	**Nombre del Indicador de Bienestar /Resultado priorizado (medible)**	**Línea Base (LB) del indicador de Bienestar/ Resultado**	**Unidad de Medida de la Línea Base - LB**	**Meta de Resultado/Bienestar del cuatrienio (2023)**
MI NARIÑO COMPETITIVO	Tasa de desempleo	6,1	Porcentaje	6,1

Línea estratégica del PDT aprobado	Información del programa aprobado en el PDT y su equivalente en el Manual de Clasificación Programático del Gasto Público			Información del producto aprobado en el Plan de Desarrollo Territorial (PDT) y su relación con el Catálogo de Productos de la Metodología General Ajustada (MGA)							
Línea Estratégica	Nombre del Programa aprobado en el PDT	Nombre del Programa según el Manual de Clasificación Programático del Gasto Público	Código del Programa	Nombre del Producto aprobado en el PDT	Nombre del Producto según el Catálogo de Productos de la MGA	Código del Producto según Catálogo de productos de la MGA	Indicador de Producto según Catálogo de Productos de la MGA	Código del indicador de Producto Según el Catálogo de Productos de la MGA	Linea Base Producto	Unidad de Medida	Meta Producto Cuatrenio
MI NARIÑO CONECTADO	Empleo decente	Generación y formalización del empleo (3602)	3602	Servicio de gestión para el emprendimiento	Servicio de gestión para el emprendimiento (3602013)	3602013	unidades productivas creadas (360201301)	360201301	0	Número	5

Programa: Desarrollo agrícola

Objetivo: Optimizar las capacidades productivas en el eslabón primario del sector agrícola

Indicador de bienestar	Línea base	Meta del cuatrienio	Programa presupuestal	
Producción agrícola en cadenas priorizadas	1.501.559 tn	5000 tn	1702-Inclusión productiva de pequeños productores rurales/ 1708-Ciencia, tecnología e innovación agropecuaria	
Descripción de la meta de producto	**Producto**		**Indicador de producto**	**Meta del cuatrienio**
Formulados e implementados proyectos para mejorar la productividad del sector agrícola	Servicio de apoyo financiero para proyectos productivos		Proyectos productivos cofinanciados para mejorar la productividad del sector agrícola	5

De acuerdo a la metodología dada por el DNP, se realiza la homologación de los programas del PDT, con su equivalente del manual de clasificación programático del gasto y la relación del producto aprobado en el PDT con el catálogo de productos de la metodología general ajustada.

Que para los proyectos e iniciativas a financiar con los recursos del sistema general de regalías en la línea estratégica 5, con los programas descritos anteriormente, se estructuró de la siguiente manera:

Línea estratégica del PDT aprobado	Información de los indicadores de Bienestar o Resultado priorizados en el PDT			
Línea Estratégica	**Nombre del Indicador de Bienestar /Resultado priorizado (medible)**	**Línea Base (LB) del indicador de Bienestar/ Resultado**	**Unidad de Medida de la Línea Base - LB**	**Meta de Resultado/Bienestar del cuatrienio (2023)**
MI NARIÑO COMPETITIVO	Producción agrícola en cadenas priorizadas	1.501.559	Toneladas	1.506.559

Línea estratégica del PDT aprobado	Información del programa aprobado en el PDT y su equivalente en el Manual de Clasificación Programático del Gasto Público			Información del producto aprobado en el Plan de Desarrollo Territorial (PDT) y su relación con el Catálogo de Productos de la Metodología General Ajustada (MGA)							
Línea Estratégica	Nombre del Programa aprobado en el PDT	Nombre del Programa según el Manual de Clasificación Programático del Gasto Público	Código del Programa	Nombre del Producto aprobado en el PDT	Nombre del Producto según el Catálogo de Productos de la MGA	Código del Producto según Catálogo de productos de la MGA	Indicador de Producto según Catálogo de Productos de la MGA	Código del indicador de Producto Según el Catálogo de Productos de la MGA	Linea Base Producto	Unidad de Medida	Meta Producto Cuatrenio
MI NARIÑO COMPETITIVO	Desarrollo Agricola	Inclusión productiva de pequeños productores rurales (1702)	1702	Servicio de apoyo financiero para proyectos productivos	Servicio de apoyo financiero para proyectos productivos (1702007)	1702007	Proyectos productivos cofinanciados (170200700)	170200700	ND	Número	5

Programa: Desarrollo pecuario, acuícola y pesquero

Objetivo: Optimizar las capacidades productivas en el eslabón primario del sector pecuario, acuícola y pesquero

Indicador de bienestar	Línea base	Meta del cuatrienio	Programa presupuestal
Producción pecuaria, acuícola y pesquera en cadenas priorizadas	676.306 tn	1000 tn	1702-Inclusión productiva de pequeños productores rurales/ 1708-Ciencia, tecnología e innovación agropecuaria

Descripción de la meta de producto	Producto	Indicador de producto	Meta del cuatrienio
Formulados e implementados proyectos estratégicos para mejorar la productividad de sector pecuario, acuícola y pesquero	Servicio de apoyo financiero para proyectos productivos	Proyectos productivos cofinanciados para mejorar la productividad de sector pecuario, acuícola y pesquero	5
Fomentada la transferencia de tecnología, desde los centros de investigación, hacia las asociaciones de pequeños productores del sector pecuario, acuícola y pesquero	Servicio de divulgación de transferencia de tecnología	Productores beneficiados con transferencia de tecnología desde los centros de investigación para el sector pecuario, acuícola y pesquero	500

De acuerdo a la metodología dada por el DNP, se realiza la homologación de los programas del PDT, con su equivalente del manual de clasificación programático del gasto y la relación del producto aprobado en el PDT con el catálogo de productos de la metodología general ajustada.

Que para los proyectos e iniciativas a financiar con los recursos del sistema general de regalías en la línea estratégica 5, con los programas descritos anteriormente, se estructuró de la siguiente manera:

Línea estratégica del PDT aprobado	Información de los indicadores de Bienestar o Resultado priorizados en el PDT			
Línea Estratégica	Nombre del Indicador de Bienestar /Resultado priorizado (medible)	Línea Base (LB) del indicador de Bienestar/ Resultado	Unidad de Medida de la Línea Base - LB	Meta de Resultado/Bienestar del cuatrienio (2023)
MI NARIÑO COMPETITIVO	Producción pecuaria, acuícola y pesquera en cadenas priorizadas	676.306	Toneladas	676.306

Línea estratégica del PDT aprobado	Información del programa aprobado en el PDT y su equivalente en el Manual de Clasificación Programático del Gasto Público			Información del producto aprobado en el Plan de Desarrollo Territorial (PDT) y su relación con el Catálogo de Productos de la Metodología General Ajustada (MGA)							
Línea Estratégica	Nombre del Programa aprobado en el PDT	Nombre del Programa según el Manual de Clasificación Programático del Gasto Público	Código del Programa	Nombre del Producto aprobado en el PDT	Nombre del Producto según el Catálogo de Productos de la MGA	Código del Producto según Catálogo de productos de la MGA	Indicador de Producto según Catálogo de Productos de la MGA	Código del indicador de Producto Según el Catálogo de Productos de la MGA	Linea Base Producto	Unidad de Medida	Meta Producto Cuatrenio
MI NARIÑO COMPETITIVO	Desarrollo pecuario, acuícola y pesquero	Inclusión productiva de pequeños productores rurales (1702)	1702	Servicio de apoyo financiero para proyectos productivos	Servicio de apoyo financiero para proyectos productivos (1702007)	1702007	Proyectos productivos cofinanciados (170200700)	170200700	ND	Número	5
MI NARIÑO COMPETITIVO	Desarrollo pecuario, acuícola y pesquero	Ciencia, tecnología e innovación agropecuaria (1708)	1708	Servicio de divulgación de transferencia de tecnología	Servicio de divulgación de transferencia de tecnología (1708040)	1708040	Productores beneficiados con transferencia de tecnología (170804000)	170804000	ND	Número	500

Programa: Mercadeo agropecuario

Objetivo: Optimizar la comercialización de los productos agropecuarios del Departamento de Nariño

Indicador de bienestar	Línea base	Meta del cuatrienio	Programa presupuestal	
Productores con acuerdos comerciales suscritos, agricultura por contrato	ND	1000	1702-Inclusión productiva de pequeños productores rurales/ 1709-Infraestructura productiva y comercialización	
Descripción de la meta de producto	**Producto**		**Indicador de producto**	**Meta del cuatrienio**
Realizadas campañas y eventos de comercialización para los productos agropecuarios	Servicio de apoyo a la comercialización		Número de organizaciones de productores formales apoyadas	50

De acuerdo a la metodología dada por el DNP, se realiza la homologación de los programas del PDT, con su equivalente del manual de clasificación programático del gasto y la relación del producto aprobado en el PDT con el catálogo de productos de la metodología general ajustada.

Que para los proyectos e iniciativas a financiar con los recursos del sistema general de regalías en la línea estratégica 5, con los programas descritos anteriormente, se estructuró de la siguiente manera:

Línea estratégica del PDT aprobado	Información de los indicadores de Bienestar o Resultado priorizados en el PDT			
Línea Estratégica	**Nombre del Indicador de Bienestar /Resultado priorizado (medible)**	**Línea Base (LB) del indicador de Bienestar/ Resultado**	**Unidad de Medida de la Línea Base - LB**	**Meta de Resultado/Bienestar del cuatrienio (2023)**
MI NARIÑO COMPETITIVO	Productores con acuerdos comerciales suscritos, agricultura por contrato	ND	Número	1000

Línea estratégica del PDT aprobado	Información del programa aprobado en el PDT y su equivalente en el Manual de Clasificación Programático del Gasto Público			Información del producto aprobado en el Plan de Desarrollo Territorial (PDT) y su relación con el Catálogo de Productos de la Metodología General Ajustada (MGA)							
Línea Estratégica	Nombre del Programa aprobado en el PDT	Nombre del Programa según el Manual de Clasificación Programático del Gasto Público	Código del Programa	Nombre del Producto aprobado en el PDT	Nombre del Producto según el Catálogo de Productos de la MGA	Código del Producto según Catálogo de productos de la MGA	Indicador de Producto según Catálogo de Productos de la MGA	Código del indicador de Producto Según el Catálogo de Productos de la MGA	Linea Base Producto	Unidad de Medida	Meta Producto Cuatrenio
MI NARIÑO COMPETITIVO	Mercadeo agropecuario	Inclusión productiva de pequeños productores rurales (1702)	1702	Servicio de apoyo a la comercialización	Servicio de apoyo a la comercialización (1702038)	1702038	Organizaciones de productores formales apoyadas (170203800)	170203800	ND	Número	50

Programa: Desarrollo rural

Objetivo: Contribuir a mejorar el bienestar de las comunidades rurales más vulnerables a partir de la gestión y articulación interinstitucional con miras al desarrollo del sector agropecuario

Indicador de bienestar	Línea base	Meta del cuatrienio	Programa presupuestal
Número de productores beneficiados con estrategias de inclusión productiva	ND	5000	1702-Inclusión productiva de pequeños productores rurales/ 1704-Ordenamiento social y uso productivo del territorio rural

Descripción de la meta de producto	Producto	Indicador de producto	Meta del cuatrienio
Gestionados proyectos con enfoque territorial con diferentes fuentes de financiación, como Conpes 3811, PDET y/o Zomac (Zonas más afectadas por el conflicto) para comunidades étnicas, asociaciones campesinas y organizaciones sociales, con prioridad en los proyectos de sustitución de cultivos de uso ilícito.	Servicio de apoyo financiero para proyectos productivos	Proyectos productivos cofinanciados con fuentes de financiación, como Conpes 3811, PDET y/o Zomac (Zonas más afectadas por el conflicto) para comunidades étnicas, asociaciones campesinas y organizaciones sociales	13
Apoyados proyectos de generación de conocimientos y oportunidades productivas parajóvenes rurales	Servicio de apoyo financiero para proyectos productivos	Número de proyectos productivos para jóvenes rurales financiados	2

De acuerdo a la metodología dada por el DNP, se realiza la homologación de los programas del PDT, con su equivalente del manual de clasificación programático del gasto y la relación del producto aprobado en el PDT con el catálogo de productos de la metodología general ajustada

Que para los proyectos e iniciativas a financiar con los recursos del sistema general de regalías en la línea estratégica 5, con los programas descritos anteriormente, se estructuró de la siguiente manera:

Línea estratégica del PDT aprobado	Información de los indicadores de Bienestar o Resultado priorizados en el PDT			
Línea Estratégica	Nombre del Indicador de Bienestar /Resultado priorizado (medible)	Línea Base (LB) del indicador de Bienestar/ Resultado	Unidad de Medida de la Línea Base - LB	Meta de Resultado/Bienestar del cuatrienio (2023)
MI NARIÑO COMPETITIVO	Número de productores beneficiados con estrategias de inclusión productiva	ND	Número	5000

Línea estratégica del PDT aprobado	Información del programa aprobado en el PDT y su equivalente en el Manual de Clasificación Programático del Gasto Público			Información del producto aprobado en el Plan de Desarrollo Territorial (PDT) y su relación con el Catálogo de Productos de la Metodología General Ajustada (MGA)							
Línea Estratégica	Nombre del Programa aprobado en el PDT	Nombre del Programa según el Manual de Clasificación Programático del Gasto Público	Código del Programa	Nombre del Producto aprobado en el PDT	Nombre del Producto según el Catálogo de Productos de la MGA	Código del Producto según Catálogo de productos de la MGA	Indicador de Producto según Catálogo de Productos de la MGA	Código del indicador de Producto Según el Catálogo de Productos de la MGA	Linea Base Producto	Unidad de Medida	Meta Producto Cuatrenio
MI NARIÑO COMPETITIVO	Desarrollo rural	Inclusión productiva de pequeños productores rurales (1702)	1702	Servicio de apoyo financiero para proyectos productivos	Servicio de apoyo financiero para proyectos productivos (1702007)	1702007	Proyectos productivos cofinanciados (170200700)	170200700	0	Número	13
MI NARIÑO COMPETITIVO	Desarrollo rural	Inclusión productiva de pequeños productores rurales (1702)	1702	Servicio de apoyo financiero para proyectos productivos	Servicio de apoyo financiero para proyectos productivos (1702007)	1702007	Proyectos productivos cofinanciados (170200700)	170200700	ND	Número	2

Programa: Desarrollo rural

Objetivo: Contribuir a mejorar el bienestar de las comunidades rurales más vulnerables a partir de la gestión y articulación interinstitucional con miras al desarrollo del sector agropecuario

Indicador de bienestar	Línea base	Meta del cuatrienio	Programa presupuestal
Porcentaje de implementación de la estrategia de fortalecimiento institucional para el desarrollo agropecuario y rural territorial	ND	30%	1703-Servicios financieros y gestión del riesgo para las actividades agropecuarias y rurales/ 1708-Ciencia, tecnología e innovación agropecuaria/ 1709-Infraestructura productiva y comercialización

Descripción de la meta de producto	Producto	Indicador de producto	Meta del cuatrienio
Formulados e implementados proyectos para fortalecer los bienes públicos rurales para la productividad, la transformación y comercialización del sector agropecuario (plazas de mercado, centros de acopio, plantas de beneficio, distritos de riego, entre otros)	Plantas de beneficio animal construidas	Plantas de beneficio animal construidas y/o mejoradas	3
	Estudios y diseños de distritos de riego	Sistemas de riego gestionados	3
	Centros de acopio construidos	Centros de comercio mejorados y/o construidos	3

De acuerdo a la metodología dada por el DNP, se realiza la homologación de los programas del PDT, con su equivalente del manual de clasificación programático del gasto y la relación del producto aprobado en el PDT con el catálogo de productos de la metodología general ajustada.

Que para los proyectos e iniciativas a financiar con los recursos del sistema general de regalías en la línea estratégica 5, con los programas descritos anteriormente, se estructuró de la siguiente manera:

Línea estratégica del PDT aprobado	Información de los indicadores de Bienestar o Resultado priorizados en el PDT			
Línea Estratégica	Nombre del Indicador de Bienestar /Resultado priorizado (medible)	Línea Base (LB) del indicador de Bienestar/ Resultado	Unidad de Medida de la Línea Base - LB	Meta de Resultado/Bienestar del cuatrienio (2023)
MI NARIÑO COMPETITIVO	Porcentaje de implementación de la estrategia de fortalecimiento institucional para el desarrollo agropecuario y rural territorial	0	Porcentaje	30

Línea estratégica del PDT aprobado	Información del programa aprobado en el PDT y su equivalente en el Manual de Clasificación Programático del Gasto Público			Información del producto aprobado en el Plan de Desarrollo Territorial (PDT) y su relación con el Catálogo de Productos de la Metodología General Ajustada (MGA)							
Línea Estratégica	Nombre del Programa aprobado en el PDT	Nombre del Programa según el Manual de Clasificación Programático del Gasto Público	Código del Programa	Nombre del Producto aprobado en el PDT	Nombre del Producto según el Catálogo de Productos de la MGA	Código del Producto según Catálogo de productos de la MGA	Indicador de Producto según Catálogo de Productos de la MGA	Código del indicador de Producto Según el Catálogo de Productos de la MGA	Linea Base Producto	Unidad de Medida	Meta Producto Cuatrenio
MI NARIÑO COMPETITIVO	Bienes y servicios públicos rurales	Infraestructura productiva y comercialización (1709)	1709	Estudios y diseños de distritos de riego	Estudios de preinversión para adecuación de tierras (1709097)	1709097	Estudios de preinversión para adecuación de tierras elaborados (170909701)	170909701	ND	Número	3
MI NARIÑO COMPETITIVO	Bienes y servicios públicos rurales	Infraestructura productiva y comercialización (1709)	1709	Centros de acopio construidos	Plaza de mercado construidas (1709081)	1709081	Plazas de mercado construidas (170908100)	170908100	0	Número	3
MI NARIÑO COMPETITIVO	Bienes y servicios públicos rurales	Infraestructura productiva y comercialización (1709)	1709	Plantas de beneficio animal construida	Plantas de beneficio animal construida (1709068)	1709068	Plantas de beneficio animal construidas (170906800)	170906800	0	Número	3

Programa: Productividad y competitividad

Objetivo: Incrementar la competitividad departamental y la productividad empresarial en el Departamento de Nariño

Indicador de bienestar	Línea base	Meta del cuatrienio	Programa presupuestal	
Tasa de Natalidad Empresarial Neta	0.39	2	3502-Productividad y competitividad de las empresas colombianas	
Descripción de la meta de producto	**Producto**		**Indicador de producto**	**Meta del cuatrienio**
Implementado Programa de Productividad Departamental	Servicio de apoyo para la transferencia y/o implementación de metodologías de aumento de la productividad		Unidades productivas beneficiadas en la implementación de estrategias para incrementar su productividad	120

De acuerdo a la metodología dada por el DNP, se realiza la homologación de los programas del PDT, con su equivalente del manual de clasificación programático del gasto y la relación del producto aprobado en el PDT con el catálogo de productos de la metodología general ajustada.

Que para los proyectos e iniciativas a financiar con los recursos del sistema general de regalías en la línea estratégica 5, con los programas descritos anteriormente, se estructuró de la siguiente manera:

Línea estratégica del PDT aprobado	Información de los indicadores de Bienestar o Resultado priorizados en el PDT			
Línea Estratégica	Nombre del Indicador de Bienestar /Resultado priorizado (medible)	Línea Base (LB) del indicador de Bienestar/ Resultado	Unidad de Medida de la Línea Base - LB	Meta de Resultado/Bienestar del cuatrienio (2023)
MI NARIÑO COMPETITIVO	Tasa de Natalidad Empresarial Neta	0,39	Porcentaje	2

Línea estratégica del PDT aprobado	Información del programa aprobado en el PDT y su equivalente en el Manual de Clasificación Programático del Gasto Público			Información del producto aprobado en el Plan de Desarrollo Territorial (PDT) y su relación con el Catálogo de Productos de la Metodología General Ajustada (MGA)							
Línea Estratégica	Nombre del Programa aprobado en el PDT	Nombre del Programa según el Manual de Clasificación Programático del Gasto Público	Código del Programa	Nombre del Producto aprobado en el PDT	Nombre del Producto según el Catálogo de Productos de la MGA	Código del Producto según Catálogo de productos de la MGA	Indicador de Producto según Catálogo de Productos de la MGA	Código del indicador de Producto Según el Catálogo de Productos de la MGA	Linea Base Producto	Unidad de Medida	Meta Producto Cuatrenio
MI NARIÑO COMPETITIVO	Productividad y competitividad	Productividad y competitividad de las empresas colombianas (3502)	3502	Servicio de apoyo para la transferencia y/o implementación de metodologías de aumento de la productividad	Servicio de apoyo para la transferencia y/o implementación de metodologías de aumento de la productividad (3502009)	3502009	Unidades productivas beneficiadas en la implementación de estrategias para incrementar su productividad (350200900)	350200900	0	Número	120

Programa: Infraestructura turística

Objetivo: Fortalecer y lograr la sostenibilidad de la infraestructura turística del Departamento de Nariño

Indicador de bienestar	Línea base	Meta del cuatrienio	Programa presupuestal	
Equipamientos gestionados	ND	100%	3502-Productividad y competitividad de las empresas colombianas	
Descripción de la meta de producto	**Producto**		**Indicador de producto**	**Meta del cuatrienio**
Mejorados atractivos turísticos del Departamento de Nariño, con condiciones sostenibles y accesibles	Servicio de asistencia técnica a los entes territoriales para el desarrollo turístico		Número de atractivos turísticos mejorados	8
Gestionado el mejoramiento de la infraestructura hotelera para la atención a turistas en el Departamento de Nariño	Servicio de asistencia técnica a los entes territoriales para el desarrollo turístico		Número de infraestructuras hoteleras mejoradas	3

De acuerdo a la metodología dada por el DNP, se realiza la homologación de los programas del PDT, con su equivalente del manual de clasificación programático del gasto y la relación del producto aprobado en el PDT con el catálogo de productos de la metodología general ajustada.

Que para los proyectos e iniciativas a financiar con los recursos del sistema general de regalías en la línea estratégica 5, con los programas descritos anteriormente, se estructuró de la siguiente manera:

Línea estratégica del PDT aprobado	Información de los indicadores de Bienestar o Resultado priorizados en el PDT			
Línea Estratégica	Nombre del Indicador de Bienestar /Resultado priorizado (medible)	Línea Base (LB) del indicador de Bienestar/ Resultado	Unidad de Medida de la Línea Base - LB	Meta de Resultado/Bienestar del cuatrienio (2023)
MI NARIÑO COMPETITIVO	Equipamientos gestionados	ND	Número	23

Línea estratégica del PDT aprobado	Información del programa aprobado en el PDT y su equivalente en el Manual de Clasificación Programático del Gasto Público			Información del producto aprobado en el Plan de Desarrollo Territorial (PDT) y su relación con el Catálogo de Productos de la Metodología General Ajustada (MGA)							
Línea Estratégica	Nombre del Programa aprobado en el PDT	Nombre del Programa según el Manual de Clasificación Programático del Gasto Público	Código del Programa	Nombre del Producto aprobado en el PDT	Nombre del Producto según el Catálogo de Productos de la MGA	Código del Producto según Catálogo de productos de la MGA	Indicador de Producto según Catálogo de Productos de la MGA	Código del indicador de Producto Según el Catálogo de Productos de la MGA	Linea Base Producto	Unidad de Medida	Meta Producto Cuatrenio
MI NARIÑO COMPETITIVO	Infraestructura turística	Productividad y competitividad de las empresas colombianas (3502)	3502	Servicio de asistencia técnica a los entes territoriales para el desarrollo turístico	Servicio de asistencia técnica a los entes territoriales para el desarrollo turístico (3502039)	3502039	Proyectos de infraestructura turística apoyados (350203910)	350203910	0	Número	3
MI NARIÑO COMPETITIVO	Infraestructura turística	Productividad y competitividad de las empresas colombianas (3502)	3502	Servicio de asistencia técnica a los entes territoriales para el desarrollo turístico	Servicio de asistencia técnica a los entes territoriales para el desarrollo turístico (3502039)	3502039	Proyectos de infraestructura turística apoyados (350203910)	350203910	0	Número	8

Programa: Desarrollo urbano regional

Objetivo: Fortalecer el ordenamiento territorial y la micro regionalización en el Departamento

Indicador de bienestar	Línea base	Meta del cuatrienio	Programa presupuestal	
Infraestructura social para el desarrollo	0	100%	4002-Ordenamiento territorial y desarrollo urbano	
Descripción de la meta de producto	**Producto**		**Indicador de producto**	**Meta del cuatrienio**
Impulsar la apuesta estratégica Mi Nariño Solidario, con el propósito de mejorar las condiciones de los entornos de vida de las poblaciones nariñenses	Mejoramiento y/o adecuación de espacios públicos que incluyen: parques, plazas, zonas verdes y zonas de desplazamiento peatonal		Número de proyectos gestionados	3
Articular acciones para la gestión de intervenciones que aporten a la conectividad e integración regional a nivel municipal, departamental, regional y transfronterizo.	Gestión para el fortalecimiento de la conectividad e integración regional		Número de proyectos gestionados	2

De acuerdo a la metodología dada por el DNP, se realiza la homologación de los programas del PDT, con su equivalente del manual de clasificación programático del gasto y la relación del producto aprobado en el PDT con el catálogo de productos de la metodología general ajustada.

Que para los proyectos e iniciativas a financiar con los recursos del sistema general de regalías en la línea estratégica 5, con los programas descritos anteriormente, se estructuró de la siguiente manera:

Línea estratégica del PDT aprobado	Información de los indicadores de Bienestar o Resultado priorizados en el PDT			
Línea Estratégica	**Nombre del Indicador de Bienestar /Resultado priorizado (medible)**	**Línea Base (LB) del indicador de Bienestar/ Resultado**	**Unidad de Medida de la Línea Base - LB**	**Meta de Resultado/Bienestar del cuatrienio (2023)**
MI NARIÑO COMPETITIVO	Infraestructura social para el desarrollo	0	Porcentaje	100

Línea estratégica del PDT aprobado	Información del programa aprobado en el PDT y su equivalente en el Manual de Clasificación Programático del Gasto Público			Información del producto aprobado en el Plan de Desarrollo Territorial (PDT) y su relación con el Catálogo de Productos de la Metodología General Ajustada (MGA)							
Línea Estratégica	Nombre del Programa aprobado en el PDT	Nombre del Programa según el Manual de Clasificación Programático del Gasto Público	Código del Programa	Nombre del Producto aprobado en el PDT	Nombre del Producto según el Catálogo de Productos de la MGA	Código del Producto según Catálogo de productos de la MGA	Indicador de Producto según Catálogo de Productos de la MGA	Código del indicador de Producto Según el Catálogo de Productos de la MGA	Linea Base Producto	Unidad de Medida	Meta Producto Cuatrenio
MI NARIÑO COMPETITIVO	Desarrollo urbano regional	Ordenamiento territorial y desarrollo urbano (4002)	4002	Gestión para el fortalecimiento de la conectividad e integración regional	Servicios de apoyo financiero a la ejecución de programas y proyectos de desarrollo urbano y territorial (4002017)	4002017	Entidades Territoriales apoyadas financieramente para la ejecución de programas y proyectos de desarrollo urbano y territorial (400201700)	400201700	0	Número	2
MI NARIÑO COMPETITIVO	Desarrollo urbano regional	Ordenamiento territorial y desarrollo urbano (4002)	4002	Gestión para el fortalecimiento de la conectividad e integración regional	Documentos de lineamientos técnicos (4002015)	4002015	Documentos de lineamientos técnicos elaborados (400201500)	400201500	0	Número	2
MI NARIÑO COMPETITIVO	Desarrollo urbano regional	Ordenamiento territorial y desarrollo urbano (4002)	4002	Mejoramiento y/o adecuación de espacios públicos que incluyen: parques, plazas, zonas verdes y zonas de desplazamiento peatonal	Espacio público adecuado (4002020)	4002020	Espacio público adecuado (400202000)	400202000	0	Número	3

Matriz Resumen

PROYECTOS E INICIATIVAS CAPITULO INDIPENDIENTE DE REGALIAS		Asignación Inversión Regional	Asignaciones Directas e inversión Local	Asignaciones directas indígenas y las comunidades NARP	TOTAL
	PERIODO	2021-2023			
	TOTAL	1.409.390.981.847	47.985.217.505	0	1.457.376.199.352
1	MI NARIÑO SOSTENIBLE	63.384.327.616	0	0	63.384.327.616
1.1	CONSERVACIÓN Y CRECIMIENTO VERDE	63.384.327.616	0	0	63.384.327.616
1.1.1	CONSERVACIÓN DE LA BIODIVERSIDAD Y SUS SERVICIOS ECOSISTÉMICOS	63.384.327.616	0	0	63.384.327.616
1.1.1.1	Implementación de acciones de restauración en las cuencas hidrográficas río Guáitara, Juanambú y mayo, departamento de Nariño	6.243.224.508			6.243.224.508
1.1.1.2	Restauración ecológica participativa en zonas de recarga hídrica de las cuencas Guáitara, Juanambú y Patía del departamento de Nariño	12.053.530.567			12.053.530.567
1.1.1.3	Restauración ecológica de la parte alta de la cuenca del río mayo en el departamento de Nariño	4.090.321.263			4.090.321.263
1.1.1.4	Restauración participativa de ecosistemas estratégicos para la conservación del recurso hídrico en áreas de importancia ambiental del río Guiza en el departamento de Nariño	2.959.064.400			2.959.064.400
1.1.1.5	Conservación y uso sostenible del ecosistema de manglar en los municipios de las subregiones Sanquianga y Pacífico sur del departamento de Nariño,	12.000.000.000			12.000.000.000
1.1.1.6	Proyecto de pago por servicios ambientales - psa para el la conservación de la biodiversidad y la captura de gases efecto invernadero en la costa pacífica nariñense.	12.991.000.000			12.991.000.000
1.1.1.7	Expedición Nariño	2.300.000.000			2.300.000.000
1.1.1.8	Restauración ecológica cuenca del río bobo a través de procesos de forestación e implementación de estufas eficientes en la microcuenca la magdalena municipios de Tangua y Yacuanquer departamento de Nariño	4.099.404.133			4.099.404.133
1.1.1.9	Restauración ecológica cuenca del río Guáitara con especies forestales en zonas de recarga hídrica a través de procesos de reforestación en la subregión ex provincia de Obando municipios de Guachucal, Cumbal y Aldana	6.647.782.745			6.647.782.745

PROYECTOS E INICIATIVAS CAPITULO INDIPENDIENTE DE REGALIAS		Asignación Inversión Regional	Asignaciones Directas e inversión Local	Asignaciones directas indígenas y las comunidades NARP	TOTAL
	PERIODO	**2021-2023**			
	TOTAL	**1.409.390.981.847**	**47.985.217.505**	**0**	**1.457.376.199.352**
2	**MI NARIÑO SEGURO**	**48.814.582.660**	**2.018.895.206**	**0**	**50.833.477.866**
2.3	**SALUD**	**48.814.582.660**	**2.018.895.206**	**0**	**50.833.477.866**
2.3.5	**VIDA SALUDABLE Y ENFERMEDADES TRANSMISIBLES**	**1.200.000.000**	**0**	**0**	**1.200.000.000**
2.3.5.1	Modelo de atención integral y diferencial en salud para 50 municipios del litoral pacifico colombiano	1.200.000.000			1.200.000.000
2.3.9	**FORTALECIMIENTO DE LA AUTORIDAD SANITARIA**	**47.614.582.660**	**2.018.895.206**	**0**	**49.633.477.866**
2.3.9.1	Construcción puesta de salud en el corregimiento de Santa Cruz - Municipio de Policarpa		419.370.249		419.370.249
2.3.9.2	Fase III construcción 2 piso E.S.E centro de salud Santiago apóstol-Imués, Nariño		404.414.897		404.414.897
2.3.9.3	Construcción centro de salud en el municipio de Yacuanquer		600.000.000		600.000.000
2.3.9.4	Ampliación de la sede administrativa y zona de terapias del centro hospital Luis Antonio montero del municipio de potosí departamento de Nariño		595.110.060		595.110.060
2.3.9.5	Fortalecimiento del transporte asistencial de pacientes en las IPS públicas del departamento de Nariño	3.000.000.000			3.000.000.000
2.3.9.6	Construcción de centros de salud en el departamento de Nariño	32.000.000.000			32.000.000.000
2.3.9.7	Construcción y dotación del centro de salud lorenzo de Aldana del municipio de pasto	11.114.582.660			11.114.582.660
2.3.9.8	Construcción y dotación del centro de salud lorenzo de Aldana del municipio de pasto	1.500.000.000			1.500.000.000

PROYECTOS E INICIATIVAS CAPITULO INDIPENDIENTE DE REGALIAS		Asignación Inversión Regional	Asignaciones Directas e inversión Local	Asignaciones directas indígenas y las comunidades NARP	TOTAL
	PERIODO	2021-2023			
	TOTAL	1.409.390.981.847	47.985.217.505	0	1.457.376.199.352
3	MI NARIÑO INCLUYENTE	528.409.398.077	31.753.707.743	0	560.163.105.820
3.1	CULTURA E IDENTIDAD	38.124.512.816	2.951.943.844	0	41.076.456.660
3.1.1	PATRIMONIO CULTURAL EN DEFENSA DE NUESTRA IDENTIDAD, MEMORIA Y TRADICIONES	8.294.614.386	0	0	8.294.614.386
3.1.1.1	Fortalecimiento organizativo, integral y transversal en diferentes sectores de la organización UNIPA - Pueblo Awa.	1.000.000.000			1.000.000.000
3.1.1.2	Fortalecimiento de la gobernabilidad por medio de la construcción de las casas de gobierno de los consejos comunitarios de la costa pacífica y cordillera en el departamento de Nariño	7.294.614.386			7.294.614.386
3.1.2	FORTALECIMIENTO INSTITUCIONAL EN DEFENSA DE NUESTRA CULTURA	27.529.898.430	2.951.943.844	0	30.481.842.274
3.1.2.1	Construcción del centro cultural para la asociación de cabildos indígenas de la zona de Ipiales. ACIZI departamento de Nariño	1.960.000.000			1.960.000.000
3.1.2.2	Restauración del centro ancestral y ceremonial petroglifo los machines del resguardo indígena del gran Cumbal	2.900.000.000			2.900.000.000
3.1.2.3	Estudios y diseños del proyecto " fortalecimiento de la identidad cultural de los cabildos indígenas del pueblo de los pastos, departamento de Nariño"	7.000.000.000			7.000.000.000
3.1.2.4	Construcción de centro de atención para las víctimas con enfoque étnico del norte del departamento de Nariño	820.000.000			820.000.000
3.1.2.5	Construcción del parque lúdico - cultural "chacana" en el barrio Llorente del municipio de Cumbal - departamento de Nariño	1.729.145.375			1.729.145.375
3.1.2.6	Construcción de la casa campesina en el municipio de Linares	1.112.120.181	0		1.112.120.181
3.1.2.7	Construcción casa de la cultura municipio de san pedro de Cartago - departamento de Nariño	0	2.018.460.879		2.018.460.879
3.1.2.8	construcción centro comunitario barrio san Nicolás y vereda Cumag municipio de Guaitarilla, Departamento de Nariño	658.236.735	0		658.236.735
3.1.2.9	Construcción del teatro cultural en el municipio de Buesaco	0	933.482.965		933.482.965
3.1.2.10	Construcción del centro recreacional el arenal en el municipio de los Andes	2.500.000.000	0		2.500.000.000
3.1.2.11	Construcción del complejo recreativo, deportivo y cultural para la integración del sector cafetero del norte de Nariño en el corregimiento de Villanueva departamento de Nariño municipio de colon Génova	2.350.396.139	0		2.350.396.139
3.1.2.12	Centro de integración cultural resguardo indígena de Túquerres pueblo pastos y Quillasingas	$ 3.000.000.000			3.000.000.000
3.1.2.13	Fortalecimiento del espacio cultural y de integración en el municipio de Funes	$ 3.500.000.000			3.500.000.000
3.1.3	PROMOCIÓN INCLUSIVA DE LAS ARTES, LA INVESTIGACIÓN Y EL EMPRENDIMIENTO	2.300.000.000	0	0	2.300.000.000
3.1.3.1	Apoyar la producción, formación, promoción y fortalecimiento de emprendimientos musicales que desarrollen la industria musical del pacífico colombiano, mediante una estrategia de aprendizaje vivencial para la producción musical, circulación y el emprendimiento.	1.800.000.000			1.800.000.000
3.1.3.2	Fortalecimiento de la producción, distribución y difusión de actividades culturales en el municipio de Pasto.	500.000.000			500.000.000

PROYECTOS E INICIATIVAS CAPITULO INDIPENDIENTE DE REGALIAS		Asignación Inversión Regional	Asignaciones Directas e inversión Local	Asignaciones directas indígenas y las comunidades NARP	TOTAL
	PERIODO	2021-2023			
	TOTAL	1.409.390.981.847	47.985.217.505	0	1.457.376.199.352
3.2	EDUCACIÓN Y CONOCIMIENTO	268.162.969.510	12.330.487.016	0	280.493.456.526
3.2.1	COBERTURA	258.162.969.510	12.330.487.016	0	270.493.456.526
3.2.1.1	Fortalecimiento de la calidad educativa mediante el mejoramiento de ambientes interactivos para la gestión del aprendizaje del siglo XXI en los municipios no certificados de los departamentos de Nariño, cauca y valle del cauca.	30.000.000.000	0		30.000.000.000
3.2.1.2	Construcción y mejoramiento de aulas educativas tipo para las zonas rurales de los municipios de Mosquera y Olaya herrera en el departamento de Nariño	3.988.779.835	0		3.988.779.835
3.2.1.3	fortalecimiento de las capacidades de innovación mediante la implementación del tecnoparque en el SENA centro internacional de producción limpia Lope, en el municipio de Pasto, departamento de Nariño	9.000.000.000	0		9.000.000.000
3.2.1.4	fortalecimiento de las prácticas deportivas culturales e institucionales mediante el mejoramiento del polideportivo en la vereda san José de Chillanquer en el municipio de Guachucal departamento de Nariño	0	1.090.311.842		1.090.311.842
3.2.1.5	Mejoramiento de la calidad educativa para los estudiantes de los municipios de Aldana y Cuaspud - Carlosama, mediante la construcción de un comedor y aulas escolares en la institución educativa nuestra señora del pilar del municipio de Aldana	1.671.368.652	0		1.671.368.652
3.2.1.6	Construcción de una cubierta en el patio de recreo de la institución educativa agropecuaria del corregimiento santa rosa Cumbitara	0	703.157.840		703.157.840
3.2.1.7	Mejoramiento cancha multifuncional de la institución educativa comercial San Luis, mediante la construcción de cubierta, en el municipio de Aldana	0	625.109.361		625.109.361
3.2.1.8	Construcción cubierta y área recreativa I.E. San Gerardo - municipio de Leiva	0	418.000.000		418.000.000
3.2.1.9	Construcción de restaurante escolar en la Institución educativa normal superior la inmaculada del municipio de barbacoas Nariño	0	665.336.138		665.336.138
3.2.1.10	Mejoramiento de la infraestructura de las instituciones y centros educativos rurales de los municipios no certificados de la costa pacifica	9.340.000.000	0		9.340.000.000
3.2.1.11	Construcción polideportivo cubierto, unidad sanitaria y camerino para la institución educativa santa maría del municipio de Buesaco Departamento de Nariño	0	933.482.965		933.482.965
3.2.1.12	Construcción de cubiertas para polideportivos del centro educativo Chambú y del centro educativo Chucunes municipio de Mallama, departamento de Nariño	0	600.000.000		600.000.000

PROYECTOS E INICIATIVAS CAPITULO INDIPENDIENTE DE REGALIAS		Asignación Inversión Regional	Asignaciones Directas e inversión Local	Asignaciones directas indígenas y las comunidades NARP	TOTAL
	PERIODO	2021-2023			
	TOTAL	1.409.390.981.847	47.985.217.505	0	1.457.376.199.352
3.2	EDUCACIÓN Y CONOCIMIENTO	268.162.969.510	12.330.487.016	0	280.493.456.526
3.2.1	COBERTURA	258.162.969.510	12.330.487.016	0	270.493.456.526
3.2.1.1	Fortalecimiento de la calidad educativa mediante el mejoramiento de ambientes interactivos para la gestión del aprendizaje del siglo XXI en los municipios no certificados de los departamentos de Nariño, cauca y valle del cauca.	30.000.000.000	0		30.000.000.000
3.2.1.2	Construcción y mejoramiento de aulas educativas tipo para las zonas rurales de los municipios de Mosquera y Olaya herrera en el departamento de Nariño	3.988.779.835	0		3.988.779.835
3.2.1.3	fortalecimiento de las capacidades de innovación mediante la implementación del tecnoparque en el SENA centro internacional de producción limpia Lope, en el municipio de Pasto, departamento de Nariño	9.000.000.000	0		9.000.000.000
3.2.1.4	fortalecimiento de las prácticas deportivas culturales e institucionales mediante el mejoramiento del polideportivo en la vereda san José de Chillanquer en el municipio de Guachucal departamento de Nariño	0	1.090.311.842		1.090.311.842
3.2.1.5	Mejoramiento de la calidad educativa para los estudiantes de los municipios de Aldana y Cuaspud - Carlosama, mediante la construcción de un comedor y aulas escolares en la institución educativa nuestra señora del pilar del municipio de Aldana	1.671.368.652	0		1.671.368.652
3.2.1.6	Construcción de una cubierta en el patio de recreo de la institución educativa agropecuaria del corregimiento santa rosa Cumbitara	0	703.157.840		703.157.840
3.2.1.7	Mejoramiento cancha multifuncional de la institución educativa comercial San Luis, mediante la construcción de cubierta, en el municipio de Aldana	0	625.109.361		625.109.361
3.2.1.8	Construcción cubierta y área recreativa I.E. San Gerardo - municipio de Leiva	0	418.000.000		418.000.000
3.2.1.9	Construcción de restaurante escolar en la Institución educativa normal superior la inmaculada del municipio de barbacoas Nariño	0	665.336.138		665.336.138
3.2.1.10	Mejoramiento de la infraestructura de las instituciones y centros educativos rurales de los municipios no certificados de la costa pacifica	9.340.000.000	0		9.340.000.000

3.2.1.10	Mejoramiento de la infraestructura de las instituciones y centros educativos rurales de los municipios no certificados de la costa pacifica	9.340.000.000	0		9.340.000.000
3.2.1.11	Construcción polideportivo cubierto, unidad sanitaria y camerino para la institución educativa santa maría del municipio de Buesaco Departamen to de Nariño	0	933.482.965		933.482.965
3.2.1.12	Construcción de cubiertas para polideportivos del centro educativo Chambú y del centro educativo Chucunes municipio de Mallama, departamento de Nariño	0	600.000.000		600.000.000
3.2.1.13	Mejoramiento de la infraestructura de primaria de la institución educativa la inmaculada de la florida - departamento de Nariño	2.163.187.000	0		2.163.187.000
3.2.1.14	Construcción de infraestructura para educación básica en el municipio de san pedro de Cartago fase 1, departamento de Nariño	3.000.000.000	0		3.000.000.000
3.2.1.15	Ampliación y construcción de la institución educativa de desarrollo rural en el municipio de arboleda en el departamento de Nariño	3.500.000.000	0		3.500.000.000
3.2.1.16	Construcción de cubierta para la cancha deportiva de la institución educativa divino niño Jesús sede N° 1 del municipio de Cumbal, departamento de Nariño	0	765.652.500		765.652.500
3.2.1.17	Construcción de la fase II en la institución educativa concentración de desarrollo rural municipio de Arboleda	0	600.000.000		600.000.000
3.2.1.18	Construcción de siete (7) aulas escolares, unidad sanitaria, rampas de acceso discapacitados y dotación escolar para jornada única escolar de la i. e. san juan evangelista - san juan de la costa, zona rural municipio de Tumaco - Nariño	4.728.740.463	0		4.728.740.463
3.2.1.19	Implementación de la red eléctrica regulada y red de datos sectores norte y sur de la universidad de Nariño sede Torobajo Pasto departamento de Nariño	4.500.000.000	0		4.500.000.000
3.2.1.20	Construcción del centro de ciencias de la universidad de Nariño para la apropiación del conocimiento de las ciencias astronómicas y espaciales en el departamento de Nariño	22.917.808.087	0		22.917.808.087
3.2.1.21	Construcción obras de infraestructura universidad de Nariño municipio de Ipiales, sede barrio la floresta, departamento de Nariño	18.500.000.000	0		18.500.000.000
3.2.1.22	Implementación del programa de alimentación escolar - PAE - en 57 municipios del departamento de Nariño - año 2021	38.052.569.725	0		38.052.569.725
3.2.1.23	Implementación del programa de alimentación escolar - PAE - en 57 municipios del departamento de Nariño - año 2022	40.000.000.000	0		40.000.000.000
3.2.1.24	Implementación del programa de alimentación escolar - PAE - en 57 municipios del departamento de Nariño - año 2023	42.000.000.000	0		42.000.000.000
3.2.1.25	Mejoramiento de la calidad educativa a través de la construcción de infraestructura educativa en los municipios de Santa Bárbara - Iscuande y Magüi payán en el departamento de Nariño	3.611.971.434	0		3.611.971.434

PROYECTOS E INICIATIVAS CAPITULO INDIPENDIENTE DE REGALIAS		Asignación Inversión Regional	Asignaciones Directas e inversión Local	Asignaciones directas indígenas y las comunidades NARP	TOTAL
	PERIODO	**2021-2023**			
	TOTAL	**1.409.390.981.847**	**47.985.217.505**	**0**	**1.457.376.199.352**
3.2	**EDUCACIÓN Y CONOCIMIENTO**	**268.162.969.510**	**12.330.487.016**	**0**	**280.493.456.526**
3.2.1.26	Desarrollo de las gestiones necesarias que posibiliten el cumplimiento de los proyectos de infraestructura educativa postulados para el departamento de Nariño que contribuyan a la implementación del programa de jornada única	15.000.000.000	0		15.000.000.000
3.2.1.27	Construcción de polideportivo cubierto para la institución educativa nuestro señor del rio resguardo indígena de chiles en el municipio de Cumbal	0	629.997.582		629.997.582
3.2.1.28	Construcción de polideportivo cubierto para la institución educativa el comercio en el municipio de Pupiales	0	739.514.068		739.514.068
3.2.1.29	Construcción de auditorio para el colegio promoción social del municipio de Gualmatan.	0	814.615.589		814.615.589
3.2.1.30	Construcción de una cubierta en el centro educativo de la vereda villa nueva del municipio de Providencia. departamento de Nariño	0	920.772.586		920.772.586
3.2.1.31	Construcción de aulas, restaurante y baterías sanitarias en el centro educativo de la vereda la floresta del municipio de providencia	1.188.544.314	0		1.188.544.314
3.2.1.32	Construcción de infraestructura para la sede educativa enrique muñoz – I.E. Luis Irizar Salazar del municipio de barbacoas, departamento de Nariño	2.000.000.000	0		2.000.000.000
3.2.1.33	Dotación de material didáctico, pedagógico para instituciones y centros de educación básica y media de municipios no certificados, del departamento de Nariño	3.000.000.000	0		3.000.000.000
3.2.1.34	Ampliación y adecuación de la institución educativa Curiaco del municipio de Taminango		1.324.536.545		1.324.536.545
3.2.1.35	Creación Instituto Técnico Tecnológico - Itec - Inem		1.500.000.000		1.500.000.000
3.2.2	**CALIDAD**	**10.000.000.000**	**0**	**0**	**10.000.000.000**
3.2.2.1	Fortalecimiento de las estrategias de atención en educación inclusiva para el desarrollo de las capacidades y talentos, en las instituciones educativas de los municipios no certificados del Departamento de Nariño	10.000.000.000			10.000.000.000

PROYECTOS E INICIATIVAS CAPITULO INDIPENDIENTE DE REGALIAS		Asignación Inversión Regional	Asignaciones Directas e inversión Local	Asignaciones directas indígenas y las comunidades NARP	TOTAL
	PERIODO	**2021-2023**			
	TOTAL	**1.409.390.981.847**	**47.985.217.505**	**0**	**1.457.376.199.352**
3.3	**RECREACIÓN Y DEPORTE**	**25.954.204.904**	**16.038.692.694**	**0**	**41.992.897.597**
3.3.1	**FOMENTO DE LA ACTIVIDAD RECREATIVA**	**25.954.204.904**	**16.038.692.694**	**0**	**41.992.897.597**
3.3.1.1	Fortalecimiento del espacio cultural y de integración chiles en el municipio de Cumbal	2.500.000.000	0		2.500.000.000
3.3.1.2	Mejoramiento del escenario deportivo del barrio Miraflores en el municipio de Nariño departamento de Nariño	0	700.000.000		700.000.000
3.3.1.3	Construcción de cancha sintética en las antiguas instalaciones de la institución educativa francisco de paula Santander en el municipio de Ospina, Nariño	0	317.058.357		317.058.357
3.3.1.4	Construcción de cubierta para polideportivo en la vereda Nariño del municipio de Ospina, Nariño	0	459.886.105		459.886.105
3.3.1.5	Construcción de espacio recreativo con cubierta polideportivo y placa deportiva en la vereda de santos marcos del municipio de potosí, Nariño"	0	635.196.802		635.196.802
3.3.1.6	Mejoramiento de la placa deportiva del corregimiento peñol viejo del municipio el peñol en el Departamento de Nariño	0	631.000.000		631.000.000
3.3.1.7	Construcción de cancha sintética en el corregimiento de Santander municipio de Córdoba Nariño	0	679.441.084		679.441.084
3.3.1.8	Construcción cubierta vereda doña Juana municipio de el tablón de Gómez - departamento de Nariño	0	609.901.604		609.901.604
3.3.1.9	Mejoramiento de la infraestructura de la placa deportiva en la vereda quebrada honda del municipio de la florida departamento de Nariño	0	649.999.998		649.999.998
3.3.1.10	Adecuación de espacios de recreación y deporte para los resguardos indígenas del gran pueblo de los pastos en el departamento de Nariño.	1.400.000.000	0		1.400.000.000
3.3.1.11	Construcción de cubierta y obras complementarias en la vereda el Llano en el corregimiento de Villanueva en el municipio de Colón departamento de Nariño	0	$ 2.350.399.613		2.350.399.613
3.3.1.12	Construcción de cubierta en la vereda las palmas - el tambo Nariño	0	600.000.000		600.000.000
3.3.1.13	Construcción de infraestructura deportiva en la institución educativa botanilla del municipio de san pedro de Cartago - departamento de Nariño	0	640.545.317		640.545.317
3.3.1.14	Construcción cubierta del polideportivo del centro educativo la acequia del resguardo indígena de yascual del municipio de Túquerres departamento de Nariño	0	452.900.818		452.900.818

PROYECTOS E INICIATIVAS CAPITULO INDIPENDIENTE DE REGALIAS		Asignación Inversión Regional	Asignaciones Directas e inversión Local	Asignaciones directas indígenas y las comunidades NARP	TOTAL
	PERIODO	2021-2023			
	TOTAL	1.409.390.981.847	47.985.217.505	0	1.457.376.199.352
3.4	VIVIENDA-Equidad de genero	71.242.579.852	0	0	71.242.579.852
3.4.1	VIVIENDA DIGNA PARA MI NARIÑO	71.242.579.852	0	0	71.242.579.852
3.4.1.1	Mejoramiento cuantitativo de vivienda por medio de la construcción de vivienda de interés social en el municipio de la llanada, departamento de Nariño	5.385.926.609			5.385.926.609
3.4.1.2	Construcción de vivienda de interés social en zona rural de los municipios de providencia y Guaitarilla, departamento de Nariño	3.064.417.242			3.064.417.242
3.4.1.3	Mejorar las condiciones de vivienda en el sector rural de la subregión de Obando para los municipios de Puerres, córdoba, Imués y Potosí del departamento de Nariño	4.323.744.171			4.323.744.171
3.4.1.4	Construcción de viviendas de interés social urbano “torres de san juan" en el municipio de Ospina departamento de Nariño	6.161.856.900			6.161.856.900
3.4.1.5	Mejoramiento de vivienda rural y urbana en el municipio de Cuaspud departamento de Nariño	3.800.000.000			3.800.000.000
3.4.1.6	Construcción de vivienda de interés social - rural dispersa en lote propio, en los municipios de Cuaspud y Aldana - departamento de Nariño	6.468.524.184			6.468.524.184
3.4.1.7	Construcción de 360 viviendas nuevas para Guaitarilla, Iles, Carlosama, Guachucal, Tangua, la Llanada	7.200.000.000			7.200.000.000
3.4.1.8	Construcción de vivienda de interés social en zona rural de los municipios de san bernardo y Albán, departamento de Nariño	5.603.502.018			5.603.502.018
3.4.1.9	Construcción de vivienda de interés social en zona rural de los municipios de el Tablón de Gómez y Buesaco, departamento de Nariño	5.786.704.128			5.786.704.128
3.4.1.10	Proyecto de vivienda de interés prioritario para el municipio de Cuaspud	1.200.000.000			1.200.000.000
3.4.1.11	Proyecto de vivienda de interés prioritario para el municipio de Guachucal	8.000.000.000			8.000.000.000
3.4.1.12	Proyecto de vivienda de interés prioritario para el municipio de Guaitarilla	1.200.000.000			1.200.000.000
3.4.1.13	Proyecto de vivienda de interés prioritario para el municipio de Iles	1.200.000.000			1.200.000.000
3.4.1.14	Proyecto de vivienda de interés prioritario para el municipio de Tangua	1.400.000.000			1.400.000.000
3.4.1.15	Proyecto de vivienda rural dispersa para beneficiar a la comunidad Awa y campesina del municipio de Ricaurte, Mallama y Barbacoas	8.540.000.000			8.540.000.000
3.4.1.16	Mi Vivienda Social Para El Campo Barbacoas Y Ricaurte	1.907.904.600			1.907.904.600

PROYECTOS E INICIATIVAS CAPITULO INDIPENDIENTE DE REGALIAS		Asignación Inversión Regional	Asignaciones Directas e inversión Local	Asignaciones directas indígenas y las comunidades NARP	TOTAL
	PERIODO	**2021-2023**			
	TOTAL	**1.409.390.981.847**	**47.985.217.505**	**0**	**1.457.376.199.352**
3.5	**SERVICIOS PÚBLICOS**	**98.115.159.844**	**432.584.190**	**0**	**98.547.744.034**
3.5.1	**INFRAESTRUCTURA SECTOR APSB**	**3.000.000.000**	**432.584.190**	**0**	**3.432.584.190**
3.5.1.1	Reposición alcantarillado combinado calle 26 entre carrera 10 y carrera 13, barrio Assiviza y san juan. municipio de Túquerres (n)	0	432.584.190		432.584.190
3.5.1.2	Optimización y ampliación de cobertura del sistema de recolección y transporte de residuos sólidos en el municipio Ipiales - Nariño	3.000.000.000	0		3.000.000.000
3.5.6	**ENERGÍA**	**95.115.159.844**	**0**	**0**	**95.115.159.844**
3.5.6.1	Implementación de un sistema de energía solar fotovoltaico integral en alumbrado público de los municipios de Leiva, el rosario y Taminango subregión cordillera, departamento de Nariño	1.678.858.592			1.678.858.592
3.5.6.2	Ampliación y optimización del alumbrado público con sistemas fotovoltaicos integrados de iluminación led en cuatro municipios del norte de Nariño	5.497.715.213			5.497.715.213
3.5.6.3	Subsidio a derechos de conexión e instalación interna a los usuarios del servicio de glp por redes en los municipios de Chachagüí, Consacá, El Tambo, Nariño, Puerres, Samaniego y san lorenzo, departamento de Nariño	12.400.823.451			12.400.823.451
3.5.6.4	Subsidio a derechos de conexión e instalación interna a los usuarios del servicio de glp por red en el municipio de Ipiales, departamento de Nariño	20.700.002.800			20.700.002.800
3.5.6.5	Subsidio a derechos de conexión e instalación interna a los usuarios del servicio de glp por redes en los municipios de Túquerres, Ospina, Sapuyes, Gualmatán, Córdoba, Pupiales, y Guaitarilla, departamento de Nariño	8.247.710.000			8.247.710.000
3.5.6.6	Implementación del servicio de gas glp por redes en los municipios de Barbacoas, Cuaspud, El Peñol, La Llanada y La Unión en el departamento de Nariño"	10.251.000.000			10.251.000.000
3.5.6.7	Implementación del servicio de gas glp por redes en los municipios de Aldana, contadero e Iles en el departamento de Nariño	8.000.000.000			8.000.000.000
3.5.6.8	Implementación del servicio de gas glp por redes en los municipios de El Charco, La Tola, Magüi, Mosquera, Olaya Herrera, Francisco Pizarro, Roberto Payan y Santa Barbara en el departamento de Nariño	22.306.034.149			22.306.034.149
3.5.6.9	Implementación del servicio de gas glp por redes en los municipios Arboleda, La Florida, Leiva, Policarpa, San Pedro de Cartago en el departamento de Nariño"	6.033.015.639			6.033.015.639

PROYECTOS E INICIATIVAS CAPITULO INDIPENDIENTE DE REGALIAS		Asignación Inversión Regional	Asignaciones Directas e inversión Local	Asignaciones directas indígenas y las comunidades NARP	TOTAL
	PERIODO	**2021-2023**			
	TOTAL	**1.409.390.981.847**	**47.985.217.505**	**0**	**1.457.376.199.352**
3.6	**EQUIDAD DE GÉNERO E INCLUSIÓN SOCIAL**	**23.386.971.151**	**0**	**0**	**23.386.971.151**
3.6.1	**MUJER**	**7.900.000.000**	**0**	**0**	**7.900.000.000**
3.6.1.1	Tejiendo mi Nariño	1.400.000.000			1.400.000.000
3.6.1.2	Contribución al mejoramiento del nivel de vida de mujeres cabeza de hogar en municipios de la región central departamento de Nariño. por medio del establecimiento de procesos productivos de caléndula, articulados en el mercado del departamento de Nariño.	2.500.000.000			2.500.000.000
3.6.1.3	Fortalecimiento del empoderamiento económico de las organizaciones de mujeres rurales en los municipios de barbacoas, Tumaco, Cumbitara, Leiva y Policarpa, departamento de Nariño	4.000.000.000			4.000.000.000
3.6.3	**ADOLESCENCIA Y JUVENTUD**	**7.000.000.000**	**0**	**0**	**7.000.000.000**
3.6.3.1	Creación de una escuela amplia de participación y liderazgo; para fortalecer, visibilizar, e incidir en los sectores sociales, económicos, culturales, políticos, para el buen vivir de nuestros jóvenes en Nariño	$ 7.000.000.000			7.000.000.000
3.6.4	**ADULTO MAYOR**	**6.980.516.468**	**0**	**0**	**6.980.516.468**
3.6.4.1	Construcción del centro de protección social para el adulto mayor en el municipio de Imués - Departamento de Nariño	3.500.000.000			3.500.000.000
3.6.4.2	Adecuación y dotación de un centro de protección social para el adulto mayor en el municipio de Iles - Departamento de Nariño	1.155.516.468			1.155.516.468
3.6.4.3	Construcción del centro de protección social para el adulto mayor en el municipio de Mallama - Departamento de Nariño	2.325.000.000			2.325.000.000
3.6.5	**DISCAPACIDAD**	**1.506.454.683**	**0**	**0**	**1.506.454.683**
3.6.5.1	Promoción y fortalecimiento de la cadena de producción y comercialización de emprendimientos autosostenibles que permitan general oportunidades de crecimiento de la población de jóvenes, mujeres, adultos mayores y personas con discapacidad mejorando su calidad de vida, fuentes de empleo y mayores ingresos	1.506.454.683			1.506.454.683
3.7	**GOBERANZA CON ENFOQUE ETNICO**	**3.423.000.000**	**0**	**0**	**3.423.000.000**
3.7.1	**IMPLEMENTACION CAPÍTULO ÉTNICO**	**3.423.000.000**	**0**	**0**	**3.423.000.000**
3.7.1.1	Fortalecimiento de la justicia propia de los pueblos indígenas mediante la conformación, capacitación y dotación de la guardia indígena en el departamento de Nariño	2.573.000.000			2.573.000.000
3.7.1.2	Fortalecimiento organizativo, integral y transversal en desarrollo productivo, energías limpias, tics , gobernanza y territorialidad de la organización Camawari - Pueblo Awa.	850.000.000			850.000.000

PROYECTOS E INICIATIVAS CAPITULO INDIPENDIENTE DE REGALIAS		Asignación Inversión Regional	Asignaciones Directas e inversión Local	Asignaciones directas indígenas y las comunidades NARP	TOTAL
	PERIODO	2021-2023			
	TOTAL	1.409.390.981.847	47.985.217.505	0	1.457.376.199.352
4	MI NARIÑO CONECTADO	421.892.197.182	8.887.980.173	0	430.780.177.355
4.1	INFRAESTRUCTURA COMPETITIVA	420.692.197.182	8.887.980.173	0	429.580.177.355
4.1.1	CONECTIVIDAD TERRESTRE	420.692.197.182	8.887.980.173	0	429.580.177.355
4.1.1.1	Consultoría para la construcción de la vía Tumaco kilómetro 85 al casco urbano del municipio de Roberto Payan, departamento de Nariño	2.300.000.000	0		2.300.000.000
4.1.1.2	Fortalecimiento del banco de maquinaria de construcción autopropulsada y otros vehículos automotores complementarios para el departamento de Nariño	12.298.592.594	0		12.298.592.594
4.1.1.3	Construcción De Puentes Peatonales En Zona Urbana Y Rural Del Municipio De El Charco Departamento De Nariño		2.000.000.000		2.000.000.000
4.1.1.4	Mejoramiento del tramo vial a través de la construcción de pavimento rígido en la vía Buesaco - el tablón - las mesas, en el municipio de El Tablón	3.288.436.415	0		3.288.436.415
4.1.1.5	Pavimentación en concreto rígido de la calle central calle (5ta) en el municipio de Gualmatan, Nariño	3.000.085.802	0		3.000.085.802
4.1.1.6	Pavimentación en concreto rígido de vías urbanas en el municipio de Leiva - departamento de Nariño	2.451.456.370	0		2.451.456.370
4.1.1.7	Construcción de puente sobre el rio bobo en la vía Tangua- nazcan del municipio de Tangua - departamento de Nariño	1.236.741.965	0		1.236.741.965
4.1.1.8	Pavimentación en concreto rígido de la vía que comunica municipio de Policarpa y municipio de Taminango sector Altamira - departamento de Nariño	1.630.225.838	0		1.630.225.838
4.1.1.9	Pavimentación de la vía que conduce al barrio el escritorio desde aprocol hasta el cementerio k0+000 al k0+400 del municipio de Puerres, Nariño	0	935.000.000		935.000.000
4.1.1.10	Pavimentación en concreto rígido de la carrera 2 entre calles 1 y 4 del casco urbano del municipio de Alban departamento de Nariño	0	1.245.789.034		1.245.789.034
4.1.1.11	Construcción de alcantarillado combinado y pavimentación en concreto rígido de la calle 4ta entre carreras 5ta y 6ta del municipio de Sapuyes departamento de Nariño	0	681.261.438		681.261.438
4.1.1.12	Pavimentación de vías en el departamento con estabilización de suelo y carpeta asfáltica	91.000.000.000	0		91.000.000.000
4.1.1.13	Pavimentación de vías en el departamento con mejoramiento de rasante y mdc (mixto)	80.000.000.000	0		80.000.000.000
4.1.1.14	Pavimentación vías urbanas en el municipio de Pasto	28.280.000.000	0		28.280.000.000

PROYECTOS E INICIATIVAS CAPITULO INDIPENDIENTE DE REGALIAS		Asignación Inversión Regional	Asignaciones Directas e inversión Local	Asignaciones directas indígenas y las comunidades NARP	TOTAL
	PERIODO	2021-2023			
	TOTAL	1.409.390.981.847	47.985.217.505	0	1.457.376.199.352
4	MI NARIÑO CONECTADO	421.892.197.182	8.887.980.173	0	430.780.177.355
4.1.1.15	Pavimentación de la vía Guachucal - Cumbal en el departamento de Nariño	22.000.000.000	0		22.000.000.000
4.1.1.16	Pavimentación de tramos faltantes vía al norte en el departamento de Nariño	23.500.000.000	0		23.500.000.000
4.1.1.17	Pavimentación de la vía balalaica - Guachaves en el departamento de Nariño	21.000.000.000	0		21.000.000.000
4.1.1.18	Construcción de un puente peatonal en el canal que desemboca al rio Tapaje municipio de El Charco Nariño	0	1.159.976.143		1.159.976.143
4.1.1.19	Pavimentación en concreto rígida vía que comunica municipio de Policarpa y municipio de santa Barbara de Iscuande sector madrigales municipio de Policarpa - departamento de Nariño	1.499.988.279	0		1.499.988.279
4.1.1.20	Construcción de calle puentes en el municipio de Francisco Pizarro	2.000.000.000	0		2.000.000.000
4.1.1.21	Construcción de calle puentes en el municipio de Olaya Herrera	2.000.000.000	0		2.000.000.000
4.1.1.22	Construcción de calle puentes en el municipio de Santa Barbara	1.500.000.000	0		1.500.000.000
4.1.1.23	Construcción de calle puentes en el municipio de La Tola	2.000.000.000	0		2.000.000.000
4.1.1.24	Mejoramiento de la transitabilidad vial mediante la construcción de pavimento rígido de las vías urbana que comunican el municipio de Colón-Génova con los municipios de san pablo y belén en el departamento de Nariño	3.633.163.685	0		3.633.163.685
4.1.1.25	Mejoramiento y pavimentación de la vía el Rosario - el remolino, etapa 5 del departamento de Nariño	2.000.000.000	0		2.000.000.000
4.1.1.26	Mejoramiento de la infraestructura vial y de espacio público intersección la milagrosa para la conexión a la variante oriental pasto, departamento de Nariño	13.000.000.000	0		13.000.000.000
4.1.1.27	Construcción pavimento rígido y reposición de redes de acueducto y alcantarillado calle 5ta, del casco urbano del municipio de Policarpa, departamento de Nariño	0	322.594.861		322.594.861

4.1.1.28	Estudios y diseños de corredores viales de la malla vial de la cordillera nariñense, comprendida en los municipios de Leiva, el rosario, Policarpa, Cumbitara y los andes.	3.400.000.000	0		3.400.000.000
4.1.1.29	Construcción placa huella para la vía de la vereda buena esperanza en el municipio de Tangua	0	797.407.495		797.407.495
4.1.1.30	Optimización de alcantarillado y construcción de pavimento rígido segunda etapa, vía principal avenida centenario ubicada sobre la carrera cuarta del municipio de Sandoná, departamento de Nariño	3.050.651.234	0		3.050.651.234
4.1.1.31	Mejoramiento vial en la vereda san Bosco, municipio de Albán, departamento de Nariño	0	792.037.480		792.037.480
4.1.1.32	Programa para apoyo a proyectos comunitarios de cintas huellas y placas de polideportivos	10.000.000.000	0		10.000.000.000
4.1.1.33	Construcción de pavimento articulado, vía plan ingenio, municipio de Sandoná, departamento de Nariño	0	953.913.722		953.913.722
4.1.1.34	Mejoramiento de la vía regional Taminango - la unión (25 nr05), sector Taminango - municipio de Taminango departamento de Nariño	22.000.000.000			22.000.000.000
4.1.1.35	Estudios para determinar la vocación del puerto de Tumaco	3.500.000.000			3.500.000.000
4.1.1.36	Obras de pavimentación de la vía departamental 25anr01 el empate - san José - san bernardo - la cruz- san pablo en el departamento de Nariño	30.000.000.000			30.000.000.000
4.1.1.37	Construcción puente vehicular sobre el rio boquerón, pavimento flexible y obras complementarias en la vía que comunica a los municipios de Ipiales y el Contadero en el departamento de Nariño.	3.372.855.000			3.372.855.000
4.1.1.38	Mejoramiento de las condiciones de transitabilidad del corredor turístico que conecta a los municipios de potosí, córdoba y Puerres para propiciar la reactivación económica del sur del departamento de Nariño	17.000.000.000			17.000.000.000
4.1.1.39	Mejoramiento de la vía Villamoreno - rosal del monte en el municipio de Buesaco	8.750.000.000			8.750.000.000
4.2	**TECNOLOGÍAS DE LA INFORMACIÓN Y LAS COMUNICACIONES**	**1.200.000.000**	**0**	**0**	**1.200.000.000**
4.2.4	**INNOVACIÓN SOCIAL Y DIGITAL**	**1.200.000.000**	**0**	**0**	**1.200.000.000**
4.2.4.1	Redes de Conocimiento Local	1.200.000.000			1.200.000.000

PROYECTOS E INICIATIVAS CAPITULO INDIPENDIENTE DE REGALIAS		Asignación Inversión Regional	Asignaciones Directas e inversión Local	Asignaciones directas indígenas y las comunidades NARP	TOTAL
	PERIODO	2021-2023			
	TOTAL	1.409.390.981.847	47.985.217.505	0	1.457.376.199.352
5	MI NARIÑO COMPETITIVO	346.890.476.313	5.324.634.383	0	352.215.110.696
5.1	PRODUCTIVIDAD Y COMPETITIVIDAD	3.500.000.000	0	0	3.500.000.000
5.1.1	PRODUCTIVIDAD Y COMPETITIVIDAD	3.500.000.000	0	0	3.500.000.000
5.1.1.1	Fortalecimiento de la Competitividad de los artesanos de los municipios de Belén, Carlosama, La Cruz, Pasto y Sandoná, del Departamento de Nariño	3.500.000.000			3.500.000.000
					0
5.2	CIENCIA, TECNOLOGÍA E INNOVACIÓN	30.000.000.000	0	0	30.000.000.000
5.2.1	CIENCIA, TECNOLOGÍA E INNOVACIÓN	30.000.000.000	0	0	30.000.000.000
5.2.1.1	Nube Comunitaria Regional (Valle del Cauca, Cauca y Nariño)	25.000.000.000			25.000.000.000
5.2.1.2	Observatorio de Estudios Regionales - MANGLAR	5.000.000.000			5.000.000.000
					0
5.3	TALENTO Y EMPLEO	6.300.000.000	0	0	6.300.000.000
5.3.1	EMPLEO DECENTE	6.300.000.000	0	0	6.300.000.000
5.3.1.1	Mi Nariño Emprende e Innova.	2.800.000.000			2.800.000.000
5.3.1.2	Sabores de Mi Nariño	3.500.000.000			3.500.000.000
					0
5.4	AGRICULTURA Y DESARROLLO RURAL	242.728.957.215	596.086.750	0	243.325.043.965
5.4.1	DESARROLLO AGRÍCOLA	88.797.805.688	0	0	88.797.805.688
5.4.1.1	Fortalecimiento técnico, agropecuario y productivo para las familias campesinas de la subregión de la sabana en los municipios de Túquerres y Sapuyes departamento de Nariño	3.030.098.720			3.030.098.720
5.4.1.2	Fortalecimiento del sistema productivo de la arveja mediante el uso de nuevas tecnologías en la exprovincia de Obando, departamento de Nariño	5.300.000.000			5.300.000.000

5.4.1.3	Incremento de la productividad y de los niveles organizativos en los municipios de belén, colón-Génova, la cruz y san pablo como estrategia de reactivación económica rural del departamento de Nariño	4.144.793.325			4.144.793.325
5.4.1.4	Fortalecimiento de la cadena productiva de uchuva (physalis peruviana) para la reactivación económica de los municipios de san pablo y la cruz del departamento de Nariño	1.502.568.960			1.502.568.960
5.4.1.5	Fortalecimiento de la producción apícola en los municipios de Albán y arboleda, departamento de Nariño	3.500.000.000			3.500.000.000
5.4.1.6	Fortalecimiento productivo del sector lechero en los municipios de Buesaco y san pedro de Cartago, en el departamento de Nariño	4.924.415.670			4.924.415.670
5.4.1.7	Apoyo a la producción de lima acida Tahití como estrategia para la prevención de cultivos ilícitos en los municipios de El rosario, Leiva, policarpa, Taminango y arboleda, en el departamento de Nariño	9.260.528.955			9.260.528.955
5.4.1.8	Fortalecimiento de la competitividad de organizaciones de pequeños y medianos agricultores en el departamento de Nariño	2.000.000.000			2.000.000.000
5.4.1.10	Fortalecimiento de los conocimientos tradicionales de pequeños productores de leche, mediante la integración de la empresa familiar, para lareactivación económica en los municipios de providencia y Guaitarilla, departamento de Nariño	2.161.575.000			2.161.575.000
5.4.1.11	Generación de alternativas productivas para la población madres cabeza de familia de los municipios del norte y sur del departamento de Nariño	4.500.000.000			4.500.000.000
5.4.1.12	Fortalecimiento de la producción y competitividad del cultivo de caña panelera en los municipios de linares, ancuya, Sandoná, consaca, la florida, el peñol, el tambo y Guaitarilla en el departamento de Nariño	4.980.415.468			4.980.415.468
5.4.1.13	Fortalecimiento de la producción y competitividad de la cadena productiva del tomate de mesa en los municipios de san bernardo y Belén, departamento de Nariño san bernardo, belén	1.891.575.089			1.891.575.089

PROYECTOS E INICIATIVAS CAPITULO INDIPENDIENTE DE REGALIAS		Asignación Inversión Regional	Asignaciones Directas e inversión Local	Asignaciones directas indígenas y las comunidades NARP	TOTAL
	PERIODO	**2021-2023**			
	TOTAL	**1.409.390.981.847**	**47.985.217.505**	**0**	**1.457.376.199.352**
5.4.1.14	Fortalecimiento de las cadenas productivas para 1753 familias campesinas, mediante la rehabilitación de sistemas de riego en el departamento de Nariño. " y "producción y comercialización de aguacate hass y granadilla, con productores de la subregión de abades, municipio de providencia, Samaniego y Santacruz, departamento de Nariño	2.849.310.542			2.849.310.542
5.4.1.15	Conformación de la cadena productiva del cultivo de la planta del cannabis no psicoactiva para pequeños productores en el municipio de Mallama	4.145.447.551			4.145.447.551
5.4.1.16	Fortalecimiento de la productividad y competitividad de los pequeños productores de leche de los municipios de Gualmatan, Pupiales, Cumbal e Iles, en el departamento de Nariño	3.200.000.000			3.200.000.000
5.4.1.17	Mejoramiento de la producción y competitividad del sector cafetero en los municipios de la florida y ancuya en el departamento de Nariño	5.122.812.470			5.122.812.470
5.4.1.18	Fortalecimiento de las unidades de producción lechera en los municipios de Cumbal y Pupiales, en el departamento de Nariño	1.534.263.938			1.534.263.938
5.4.1.19	Mejoramiento de la producción y trasformación de leche con pequeños productores del municipio de tablón de Gómez en el departamento de Nariño	1.300.000.000			1.300.000.000
5.4.1.20	Impulso a sectores con mayor valor agregado	2.500.000.000			2.500.000.000
5.4.1.21	Identificación de perfiles químicos y sensoriales (aroma y sabor) para impulsar la cadena productiva de cafés especiales de Buesaco, Tablón de Gómez, la unión, departamento de Nariño	3.250.000.000			3.250.000.000
5.4.1.22	Mejoramiento de la producción de los cultivos de papa y café mediante la implementación de un sistema integral de fertiirrigación, acompañamiento técnico en los municipios de Contadero, Pupiales, la unión y Buesaco	4.500.000.000			4.500.000.000
5.4.1.23	Fortalecimiento del sector panelero, diseño e implementación de un sistema de base tecnológica en iot para la potencialización y tecnificación de la producción sostenible de panela, su calidad y su comercialización, en municipios de producción panelera del departamento de Nariño	5.400.000.000			5.400.000.000
5.4.1.24	Mejoramiento de los ingresos económicos de las organizaciones de productores de limón tahití tipo exportación mediante la implementación de un sistema de producción orgánica en los municipios de la unión y san lorenzo del departamento de Nariño	1.500.000.000			1.500.000.000
5.4.1.25	Implementación de un sistema de generación de valor agregado y comercialización de la papa producida en los municipios de Túquerres, Sapuyes, Ospina, Pupiales y Contadero	6.300.000.000			6.300.000.000
5.4.2	**DESARROLLO PECUARIO, ACUÍCOLA Y PESQUERO**	**9.763.729.320**	**0**	**0**	**9.763.729.320**
5.4.2.1	Fortalecimiento de la producción de coco en la subregión Sanquianga y pacífico sur del departamento de Nariño	7.963.729.320			7.963.729.320
5.4.2.2	Revolución logística del campo	1.800.000.000			1.800.000.000
5.4.4	**MERCADEO AGROPECUARIO**	**1.000.000.000**	**0**	**0**	**1.000.000.000**
5.4.4.1	Agencia De Promoción De Inversión En Nariño -Invest In Nariño	1.000.000.000			1.000.000.000

PROYECTOS E INICIATIVAS CAPITULO INDIPENDIENTE DE REGALIAS		Asignación Inversión Regional	Asignaciones Directas e inversión Local	Asignaciones directas indígenas y las comunidades NARP	TOTAL
	PERIODO	**2021-2023**			
	TOTAL	**1.409.390.981.847**	**47.985.217.505**	**0**	**1.457.376.199.352**
5.4.5	**DESARROLLO RURAL**	**23.009.947.633**	**596.086.750**	**0**	**23.606.034.383**
5.4.5.1	Fortalecimiento socio productivo para agricultores del pacifico colombiano	23.009.947.633	0		23.009.947.633
5.4.5.2	Mejoramiento de la seguridad alimentaria a familias vulnerables de la zona urbana y rural del municipio de Olaya herrera, Nariño	0	596.086.750		596.086.750
5.4.6	**BIENES Y SERVICIOS PÚBLICOS RURALES**	**120.157.474.574**	**0**	**0**	**120.157.474.574**
5.4.6.1	Construcción y modernización de distritos de riego en el departamento de Nariño	10.000.000.000			10.000.000.000
5.4.6.2	Remodelación y adecuación de la plaza de mercado Santamaria del municipio de Túquerres departamento de Nariño	7.251.302.017			7.251.302.017
5.4.6.3	Construcción plaza de mercado en la subregión Obando, municipio de el contadero, departamento de Nariño	3.000.000.000			3.000.000.000
5.4.6.4	Construcción plaza regional de comercialización agrícola, municipio de Aldana.	3.311.448.264			3.311.448.264
5.4.6.5	Construcción de la plaza de mercado del municipio de Guachucal, departamento de Nariño.	3.000.000.000			3.000.000.000
5.4.6.6	Mejoramiento de la segunda fase de la infraestructura de la plaza de mercado del municipio de Guaitarilla - Nariño.	2.500.000.000			2.500.000.000
5.4.6.7	Construcción de la plaza de mercado en la cabecera municipal de san lorenzo - Nariño, para fortalecer el comercio regional en la zona norte del departamento de Nariño.	6.282.627.242			6.282.627.242
5.4.6.8	Construcción fase I de la plaza de mercado del municipio de Taminango, departamento de Nariño.	3.000.000.000			3.000.000.000
5.4.6.9	Construcción de la plaza mariscos del municipio de Tumaco, departamento de Nariño.	7.000.000.000			7.000.000.000
5.4.6.10	Construcción plaza de mercado el tejar, municipio de pasto, departamento de Nariño	18.624.745.401			18.624.745.401
5.4.6.11	Construcción centro logístico y administrativo de caficultores de occidente en el municipio de Tangua - departamento de Nariño	7.952.017.242			7.952.017.242
5.4.6.12	Construcción de plaza de mercado en el municipio de Iles, departamento de Nariño.	8.984.179.590			8.984.179.590
5.4.6.13	Construcción de planta de beneficio animal en la subregión de Guambuyaco - municipio de la llanada.	6.039.639.049			6.039.639.049
5.4.6.14	Construcción de planta de beneficio animal de la sabana en el municipio de Túquerres.	6.039.639.049			6.039.639.049
5.4.6.15	Construcción de planta de beneficio animal categoría autoconsumo en la subregión de Juanambú en el municipio de la unión.	6.039.639.049			6.039.639.049
5.4.6.16	Mejoramiento del distrito de riego curiaco en el municipio de Tangua	3.341.778.876			3.341.778.876
5.4.6.17	Mejoramiento y rehabilitación de los distritos de riego de angasmayo. Zona sur, angas mayo zona norte municipio de Puerres	1.585.876.772			1.585.876.772
5.4.6.18	Mejoramiento del centro de abastos para la subregión de guambuyaco - municipio de el tambo - departamento de Nariño	3.000.000.000			3.000.000.000
5.4.6.19	Integración económica de los municipios de Pupiales e Ipiales mediante la construcción de la plaza de mercado en el municipio de Pupiales	5.000.000.000			5.000.000.000
5.4.6.20	Construcción de la segunda etapa del centro de bienestar animal en el municipio de pasto	4.404.582.023			4.404.582.023
5.4.6.21	Construcción Plaza De Mercado De La Cabecera Municipal De Leiva	3.800.000.000			3.800.000.000

PROYECTOS E INICIATIVAS CAPITULO INDIPENDIENTE DE REGALIAS		Asignación Inversión Regional	Asignaciones Directas e inversión Local	Asignaciones directas indígenas y las comunidades NARP	TOTAL
	PERIODO	**2021-2023**			
	TOTAL	**1.409.390.981.847**	**47.985.217.505**	**0**	**1.457.376.199.352**
5.5	**TURISMO**	**31.988.552.171**	**1.730.084.498**	**0**	**33.718.636.669**
5.5.1	**INFRAESTRUCTURA TURÍSTICA**	**31.988.552.171**	**1.730.084.498**	**0**	**33.718.636.669**
5.5.1.1	Reconocimiento, demolición, modificación, y obra nueva hotel Morasurco y hotel Sindamanoy	18.000.000.000			18.000.000.000
5.5.1.2	Construcción del centro de despacho vehicular para el municipio de consacá – departamento de Nariño	1.174.638.689			1.174.638.689
5.5.1.3	Construcción de mirador, cristo rey para el municipio de san pablo, Nariño		800.000.000		800.000.000
5.5.1.4	Construcción mirador turístico sector las fuentes municipio de Sandoná		930.084.498		930.084.498
5.5.1.5	Mejoramiento de las condiciones de infraestructura de interés turístico de las escaleras del sector belén en el municipio de Sandoná	1.313.913.482	0		1.313.913.482
5.5.1.6	Paisajes de Mi Nariño	1.500.000.000			1.500.000.000
5.5.1.7	Creación ruta turística de miradores.	10.000.000.000			10.000.000.000
5.7	**DESARROLLO REGIONAL Y ORDENAMIENTO TERRITORIAL**	**32.372.966.927**	**2.998.463.135**	**0**	**35.371.430.062**
5.7.2	**DESARROLLO URBANO REGIONAL**	**32.372.966.927**	**2.998.463.135**	**0**	**35.371.430.062**
5.7.2.1	Construcción de la terminal terrestre de pasajeros de la subregión Telembi, en el departamento de Nariño	8.000.000.000	0		8.000.000.000
5.7.2.2	Fortalecimiento del espacio cultural y de integración de la subregión del centro a partir de la adecuación y remodelación de la plaza principal del municipio de Nariño en el departamento de Nariño	4.500.000.000	0		4.500.000.000
5.7.2.3	Construcción del parque principal de piedrancha municipio de Mallama.	1.463.890.518	0		1.463.890.518
5.7.2.4	Fortalecimiento del espacio cultural y de integración en el municipio de la Ricaurte	4.600.000.000	0		4.600.000.000
5.7.2.5	Fortalecimiento del espacio cultural y de integración de la subregión del río mayo a partir del mejoramiento de la plaza del municipio de belén en el departamento de Nariño		1.690.555.917		1.690.555.917
5.7.2.6	Fortalecimiento turístico y comercial a partir de la adecuación de espacio físico para la expresión de tradiciones y manifestaciones culturales en el departamento de Nariño municipio de el tambo		1.307.907.218		1.307.907.218
5.7.2.7	Construcción del parque principal pedro león torres en el municipio de yacuanquer en el departamento de Nariño	2.988.981.519	0		2.988.981.519
5.7.2.8	Construcción del parque principal simón Bolívar en el municipio de Imués en el departamento de Nariño	2.650.497.412	0		2.650.497.412
5.7.2.9	Remodelación de la plaza principal del municipio de consaca, departamento de Nariño	4.135.951.771	0		4.135.951.771
5.7.2.10	Construcción parque Simón Bolívar casco urbano del municipio de la florida, departamento de Nariño	1.633.645.707	0		1.633.645.707
5.7.2.11	Mi Nariño Solidario	2.400.000.000			2.400.000.000

ACTAS DE CONCERTACIÓN SOCIAL

Acta CRCI y Gremial

ACTA DE REUNIÓN VIRTUAL

TEMA: MESA PUBLICA DE PARTICIPACIÓN INVERSIÓN DE REGALÍAS CRCI COMITÉ INTERGREMIAL

Fecha: 27 de mayo de 2021

Inicio de sesión: 8:38 am

Asistentes
Euler Aldemar Martínez (secretario de planeación departamental)
Fernando Latorre Calvache (coordinador de regalías)
Juan Camilo Cabrera (coordinador del área técnica de proyectos de RAP Pacifico)
Andrés Mauricio Rojas Mesa (director ejecutivo de ACOPI seccional Nariño)
luisa Fernanda Benites (enlace del departamento de Nariño en la RAP Pacifico)
Ginna Montenegro (secretaria técnica de la comisión regional de competitividad e innovación del depto. De Nariño)

Propósitos
Creación del capítulo especial de regalías en ejerció de la ley 2056 artículo 30, con el fin de dar a conocer los proyectos e iniciativas que serán priorizados y financiados con el SGR dando cumplimiento al plan de desarrollo. los proyectos de inversión deberán incorporarse en el plan de desarrollo de las entidades territoriales en un capítulo independiente de inversiones con cargo a los recursos del SGR que se denominara "inversiones con cargo al SGR" y sus modificaciones o adiciones.

Orden del día
1. Saludo del señor gobernador Dr. John Alexander rojas
2. Saludo del secretario de planeación Dr. Euler Martínez
3. Socialización de iniciativas – coordinador de regalías ing. Fernando Latorre
4. Proposiciones y varios

Desarrollo
Cronograma de mesa de mesas participativas

- Mesa con la RAP para la coordinación de las mesas participativas
- Comisión nacional de conflictividad 27 de mayo 2021
- Concejo territorial de planeación, UREL y universidades 27 de mayo 2021
- Delegados de las organizaciones de acción comunal, delegados de las organizaciones sociales y delegados de las organizaciones de mujeres 28 de mayo de 2021

Calle 19 No 23-78 / Codigo Postal: 520003 | 123
contactenos@narino.gov.co - www.narino.gov.co
Pasto-Nariño-Colombia

- Grupos étnicos indígenas y raizales y autoridades de consejos comunitarios, organizaciones de base y comunidades negras y afrocolombianas raizales y palanqueras 1 de junio 2021
- Mesa con delgados y alcaldes, senadores y representantes y delegados de diputados 2 de junio de 2021

Los fondos para el desarrollo del ejercicio de planeación que se van a priorizar son: asignación para inversión regional, asignaciones directas a comunidades indígenas, afrodescendientes, raizales y palanqueras.
Dentro de la inversión regional se tiene la asignación para la inversión regional el 60% de recursos manejados directamente como gobernación de Nariño y la asignación de 40% del fondo donde participan el cauca, Nariño, valle y choco.

Saldos a priorizar en las asignaciones directas disponible a la fecha, un total de $ 19.810.000.000 con proyección al 2023, valor a concertar $ 20.741.000.000.
Dentro de la asignación para la inversión regional para los dptos. se tiene una apropiación de $ 121.000.000.000 con una restricción de $24.000.000.000 desahorro del FAE de $ 41.000.000.000 para un total de $142.000.000.000 con proyección al 2023 de $76.000.000.000 aproximadamente teniendo como resultado $219.000.000.000.
El Total para priorizar estas iniciativas de asignación para inversión regional y asignaciones directas es de $240.000.000.000
Para la asignación regional del 40% del fondo común se tiene hasta la fecha $74.000.000.000 aproximadamente, monto agotable con proyección al 2023 de 126.000.000.000.

El ingeniero Fernando Latorre Calvache Coordinador de la oficina de Regalías nos da a conocer los proyectos o Iniciativas con las que se ha venido trabajando las cuales se van a incluir en el capítulo especial de SGR- asignaciones directas, las cuales constan de una ficha donde se detalla título del proyecto, línea estratégica, objetivo priorizado, metas del plan de desarrollo, apuestas estratégicas, pilares, alineación con el plan de desarrollo nacional ,descripción del proyecto, valor, duración, productos en la MGA, población beneficiaria, indicadores de dimensión económica, social y ambiental.

Las iniciativas a priorizar en las asignaciones directas, se ha dividido en sectores:
Sector de recreación y deportes
Vivienda ciudad y territorio
Sector de transporte
Sector salud
Saneamiento básico
Sector productivo

Las iniciativas a incluir en el capítulo especial del SGR- asignaciones regionales, el 60% son proyectos de mayor envergadura, se han dividido en:
Proyectos de agricultura y desarrollo rural
Sector transporte
Sector vivienda
Sector recreación, cultura y turismo
Sector educación
Sector grupos étnicos
Sector afrodescendiente
Energía alternativa
Sector ambiente
Sector cultura
Sector salud
Saneamiento básico
Cada uno de los proyectos mencionados en los diferentes sectores cuentan con una ficha informativa

En cuanto a los proyectos priorizados a incluir en el capítulo especial del SGR para la asignación regional del 40% se presentan una cantidad mínima de iniciativas, las cuales están divididas por los siguientes sectores:
Sector educación
Investigación y educación
Infraestructura educativa

Proposiciones y varios

- Andrés Mauricio rojas meza realiza la apreciación de tener en cuenta el tema de reactivación económica e infraestructura con los sectores productivos para generar desarrollo en el departamento.
- Ginna Montenegro hace la solicitud desde la comisión regional de competitividad e innovación del depto. De Nariño para hacer llegar los diferentes proyectos con sus fichas correspondientes para que sean revisados y posiblemente incorporados en el capítulo especial del SGR

Con estas tareas se da por culminada la reunión, dando cita a la reunión programada con el concejo territorial de planeación, UREL y universidades.

Cierre de la sesión: 9:47am

Marca temporal	Nombre	Correo electrónico	ORGANIZACIÓN - INSTITUCIÓN	Número de teléfono	Comentarios
5/27/2021 7:28:54	juan pazos	juanpazos@narino.gov.co	gob nar	3147096443	nn
5/27/2021 8:03:26	Carlos Danilo Hernández Folleco	danilohernandez@narino.gov.co	Secretaría Departamental de Planeación	3175009787	
5/27/2021 8:53:10	GINA MONTENEGRO GUEVARA	cregional@ccpasto.org.co	CRCI NARIÑO	3144575121	
5/27/2021 8:54:17	Juan Camilo Cabrera	planeacion@rap-pacifico.gov.co	RAP PACÍFICO	3012421844	
5/27/2021 8:54:22	Luisa Fernanda Benítez Arango	regaliasnarinorap@gmail.com	RAP-Pacifico	3043829533	
5/27/2021 8:55:04	ERIKA ORDOÑEZ ALVARADO	habitantedecallesegis@narino.gov.co	SEGIS	3104468751	
5/27/2021 8:55:41	Jhon rojas	despachogobernador@narino.gov.co	GOBERNACIÓN de nariño	(318) 364-4447	Nb
5/27/2021 9:14:51	Andres Mauricio Rojas Meza	directoracopi@gmail.com	Acopi	3152078092	
5/27/2021 9:29:18	Katherine pinillo garcia	katica441@hotmail.com	SEGIS	3153467982	
5/27/2021 9:37:23	VICTOR HUGO VILLOTA ALVARADO	victor.villota@gmail.com	UNIVERSIDAD COOPERATIVA DE COLOMBIA CAMPUS PASTO	3006573218	Ninguno
5/27/2021 9:43:45	SEBASTIAN CAMILO ESPAÑA CHAVES	wooyoung607@gmail.com	SECRETARIA DE EQUIDAD DE GENERO E INCLUSION SOCIAL	3203692384	
5/27/2021 9:44:31	David castillo Laguna	david.lcda@gmail.com	Secretaria SEGIS	3162931744	
5/27/2021 9:47:00	Maryuri castillo	maryu1985@hotmail.com	Secretaria de genero	3214629305	Exelente gestion
5/27/2021 9:48:20	Andrea Lorena Romo Calvache	jovenessegis@narino.gov.co	SEGIS- Gobernacion de Nariño	3003465591	Excelente espacio
5/27/2021 9:48:32	Magali Trujillo	maguitq@yahoo.es	SEGIS GOBERNACIÓN	3148947735	Muchas gracias

Acta Grupos Étnicos

ACTA DE REUNION VIRTUAL

FECHA: Junio 1 de 2020
TEMA: **MESA PUBLICA DE PARTICIPACION EJERCICIOS DE PLANEACION ARTICULO 30 LEY 2056 DE 2020 grupos étnicos**

ORDEN DEL DIA:

1. Saludo del señor Gobernador Dr. JHON ALEXANDER ROJAS
2. Saludo del Secretario de Planeación Dr. EULER MARTINEZ
3. Socialización de iniciativas- Coord. de Regalías ING. FERNANDO LATORRE
4. PROPOSICIONES Y VARIOS

Asistentes:

- Doctor JHON ROJAS CABRERA, Gobernador de Nariño.
- Doctor EULER MARTINEZ RODFRIGUEZ, Secretario de Planeación Departamental.
- Ingeniero FERNANDO LATORRE, Coordinador proyectos de Regalías de la Secretaria de Planeación.
- JUAN PAZOS
- CARLOS DANILO HERNANDEZ, GOBERNACION DE NARIÑO
- CAMILO CABRERA, RAP PACIFICO
- DALLYS DAJOME, GOBERNACIÓN DE NARIÑO - SUB. DESARROLLO COMUNITARIO
- LEIDY ZAPATA, ACIESNA
- OSVALDO CALVACHE, SUBSECRETARÍA DE DESARROLLO COMUNITARIO
- VIVIAN MARISOL RAMIREZ, SUBSECRETARÍA DE DESARROLLO COMUNITARIO
- LUISA FERNANDA BENITES, RAP- PACIFICO
- ANTONIA AMAYA, GOBERNACIÓN SUBSECRETARIA DESARROLLO.
- HECTOR ROMAN, SECRETARIA DE AGRICULTURA GOBERNACION DE NARIÑO
- MONICA DONOSO, GOBERNACIÓN DE NARIÑO - SUBSECRETARÍA DE DESARROLLO COMUNITARIO -GOBIERNO
- CESAR ACEVEDO, SECRETARIA DE AMBIENTE Y D.S.
- HENRY GONGORA, CONSEJO COMUNITARIO GUALMAR
- YORGUI CORTEZ, ASOCOETNAR
- PABLO AGUIRRE, SECRETARÍA DE AMBIENTE Y DESARROLLO SOSTENIBLE GOBERNACIÓN DE NARIÑO
- DOCTOR ROBERTH PATIÑO BURBANO, SECRETARIA DE PLANEACION
- ANGELA MUÑOZ, GOBERNACIÓN DE NARIÑO
- LUCILA OBANDO, COMUNIDAD INGA NUKANCHIPA YUYAY
- JOSE OBREGON, SECRETARIA DE EDUCACIÓN DEPARTAMENTAL

Calle 19 No 23-78 / Codigo Postal: 520003 | 123
contactenos@narino.gov.co - www.narino.gov.co
Pasto-Nariño-Colombia

DESARROLLO DE LA REUNION VIRTUAL:

Presentación del Ingeniero FERNANDO LATORRRE, coordinador de proyectos de regalías de la Secretaria de Planeación, quien da la bienvenida a la mesa, posteriormente el doctor EULER MARTINEZ RODRIGUEZ, Secretario de Planeación, da un cordial saludo a los asistentes e informa sobre el tema a tratar del capítulo especial de regalías, haciendo referencia a las mesas de participación ciudadana sobre los proyectos del sistema general de regalías que se va a llevar a cabo en cada Municipio del Departamento de Nariño, lo cual conlleva a la priorización o iniciativas de proyectos que tengan necesidades prioritarias con el fin de reactivar la actividad economía del Departamento de Nariño, dichas iniciativas son las contempladas en el plan de desarrollo el cual se elaboró con la concertación de cada una de las regiones y sectores del Departamento. Informa así mismo a la mesa, que el Departamento tiene plazo para presentar las iniciativas del capítulo especial al DNP, hasta el 30 de junio de 2021. Igualmente, hace la presentación el doctor JHON ROJAS CABRERA, Gobernador de Nariño, da un extenso saludo a todos los sectores, a delegados de distintas asociaciones etc, y agradece la participación para la realización del capítulo especial de regalías, y les manifiesta que la realización de la mesa de participación en cada Municipio del Departamento de Nariño, va encaminada a trabajar en equipo, concertando temas importantes, por lo tanto se va determinar las necesidades de cada Municipio, y así poder elaborar proyectos de acuerdo cumplimiento del plan de desarrollo, da a conocer sobre la disminución de recursos de regalías y a la vez la necesidad de buscar mas alternativas de recursos ya sea por presupuesto general de la nación, vías de crédito o cooperación que permitan a avanzar en el proceso.

El Ingeniero FERNANDO LATORRE, inicia la socialización y explica que la realización de la mesa de participación se hace con diferentes sectores, en base al plan de desarrollo, presentando proyectos tal como lo exige el capítulo especial de regalías de acuerdo al artículo 30 ley 2056 de 2020 y, articulo 1.2.1.1.1. Decreto 1821 de 2020 donde las mesas de participación ciudadana priorizaran proyectos suceptibles de financiación con los recursos de asignación regional, para ello se tuvo en cuenta la participación e intervención de este capítulo especial de diferentes sectores como sociales políticos y étnicos, Informa sobre los pasos para elaborar el capítulo especial, presenta el cronograma de participantes a las mesas, se presenta los pasos a seguir para dar un efectivo cumplimiento del artículo 30 de la Ley 2056 de 2020 sobre los ejercicios de planeación del Departamento de Nariño:

1. Aplicar un instrumento sencillo de autodiagnóstico, teniendo en cuenta el plan de desarrollo del Departamento de Nariño.
2. Recolectar insumos para la realización de los ejercicios de planeación.

3. Preparación de los ejercicios de planeación, asignación regional, asignaciones directas, inversión social, asignación grupos étnicos, enfoque de género.
4. Identificación de iniciativas y/o proyectos de inversión pública.
5. Desarrollar los ejercicios de planeación.
6. Sistematizar y priorizar resultados que tengamos de las mesas de participación
7. Elaborar capitulo ''inversiones a cargo a SGR'' donde se elaborar un decreto de acuerdo al tema tratado,
8. Aprobar y publicar el decreto hasta el 30 de junio de 2021
9. Reportar al DNP sobre el Capítulo especial

Cabe resaltar que la creación de este capítulo especial será aplicada a cada Municipio de Departamento de Nariño. Por lo tanto, el artículo 30 de la ley 2056 de 2020, regulo las reglas generales para los proyectos de inversión del SGR, delimitando temas como priorizar los proyectos que van hacer ejecutados por las asignaciones directas, asignación de inversión local y asignación de inversión regional del SGR

Cada mesa de participación ciudadana deberá ser lideradas por el Gobernador de cada Departamento junto con el apoyo técnico del Comité Ejecutivo de CRCI, con el objetivo de analizar proyectos de impacto regional susceptibles de financiación con la asignación para la inversión regional. Las inversiones al cargo al Sistema General de regalías estarán sujetas a ley para ello se diseñó un cronograma de metas a seguir, donde se tuvo la intervención de diferentes sectores como RAP Pacifico, Comisión Regional de Competitividad, Comité Intégremial CRCI, Consejo Territorial de Planeación, CODECTI, Delegados Líderes Sociales, Delegados Acción Comunal, Lideresas, Grupos Étnicos, Delegados de Alcaldes, Senadores y Representantes, Delegados de Diputados, Consolidación de Información, y la Consolidación y entrega del Capítulo Especial y se priorizo el tipo de inversión que se iba a manejar, por lo tanto la Gobernación de Nariño maneja una Asignación para la inversión Regional, de un 60% que está a disposición Departamental y el otro 40% está en un fondo común junto con la Gobernación de Cauca, Valle, Nariño y Choco. El Departamento de Nariño al no ser productor de hidrocarburo manejara una Asignación Directa inferior al del año pasado y manejara una Asignaciones directa dirigido a la Comunidades Indígenas, comunidades negras, Afrocolombianas, Raizales, Palenqueras.

El artículo 7 de la Ley 2056 de 2020, determino que cada Departamento deberá asignar el 2% del presupuesto bienal para las Asignaciones Directas, con el objetivo de contribuir al desarrollo de las comunidades indígenas, comunidades negras, comunidades afrocolombianas, comunidades Raizales y comunidades Palenqueras, debido a ello se asignara VEINTE Y NUEVE MILLONES NOVECIENTOS TRES MIL NOVECIENTOS DIEZ Y OCHO PESOS (29.903.918) de los MIL OCHOCIENTOS SESENTA Y OCHO MILONES NOVECIENTOS NOVENTA Y CUATRO MIL NOVECIENTOS TRES PESOS (1.868.994.903) que correspondes a los Ingresos corrientes de 2021-2022

PROPOSICIONES Y VARIOS:

- LENIS CASTRO: Debido al contexto nacional, se sugiere invertir en el sistema agrícola, ayudaría a la economía de las zonas rurales del Departamento de Nariño

Ingeniero FERNANDO LATORRE, manifiesta que si hay proyectos productivos donde se vincule a la zona pacifica, se trabaja junto con otras secretarias para la construcción y elaboración de proyectos enfocados al sector pacifico

- YORGUI CORTEZ, ASOCOETNAR: Se necesita otras maneras de inversión al campo, puestos que necesita invertir en las familias de la zona pacífico y zonas urbanas, ya que muchas familias necesitan un sustento básico alimentario debido a la pandemia, por lo tanto se debería buscar otras maneras de producción agrícola

Dr EULER MARTINEZ: Manifiesta que, si hay proyectos donde se vincule la producción agrícola, de igual manera se recomienda al ponente dar iniciativas con enfoque a lo que se requiere.

- LEANDRO ROSALES: REPRESENTANTE PACHAMAMA: Se busca iniciativas con la comunidad indígena puesto que se necesita mayor inversión y proyección en base a ellos,

Ingeniero FERNANDO LATORRE: Manifiesta que se invertirá el 60% del sistema genera de regalías a la población indígena

Dr EULER MARTINEZ: Manifiesta que se trabajar con los recursos de regalías para la construcción de proyectos en base a la población indígena, donde se debe concertar la importancia d proyectos en beneficio a ellos, por lo tanto, se realizara proyectos con enfoque social y cultural.

- ANTONIA AMAYA: Comunidades negras de la cordillera, sugiere invertir a beneficios de las comunidades negras puesto que su ubicación geográfica no es de fácil acceso, ya que no

Dr EULER MARTINEZ: Se realizarán proyectos a beneficio de ellos, haciendo mejores infraestructurales y en el entorno social, con el fin de brindar una mejor calidad de vida para los habitantes de la zona de la cordillera.

- CARLOS ALBERIRO FLORES SECRETARIO DE RESGUARDO NARIÑO: Realiza su participación en torno a los pueblos indígenas, ya que se deben tomar iniciativas contribuyendo a su causa puesto que su ubicación geográfica es muy apartada al casco urbano, por lo tanto, sugiere métodos que faciliten recursos a beneficio de ellos, evitando la explotación de sus recursos naturales.

Dr EULER MARTINEZ: Se ha venido estudiando sobre los déficits que cuentan las comunidades indígenas, de igual manera se agendara una reunión con el resguardo para enfocar las propuestas a beneficio de ello.

El Ingeniero LATORRE, da por finalizada la reunión y agradece la participación de los invitados a la mesa.

Hace parte de la presente acta: **Presentación de los temas tratados y grabación de la socialización capitulo especial.**

Marca temporal	Nombre	Correo electrónico	Organización o Institucion	Número de teléfono	Comentarios
6/1/2021 8:15:48	JUAN PAZOS	JUANPAZOS@NARINO.GOV.CO	GOBERNACION DE NARIÑO	3147096443	NN
6/1/2021 8:26:04	CARLOS DANILO HERNANDEZ FOLLECO	danilohernandez@narino.gov.co	Gobernación de Nariño	3175009787	Sin comentarios
6/1/2021 8:37:33	Eberth Alejandro Bolaños	eberthalejandro82@gmail.com	PDA Componente Planeación	3105318584	
6/1/2021 8:37:40	Juan Camilo Cabrera	planeacion@rap-pacifico.gov.co	RAP PACÍFICO	3012421844	
6/1/2021 8:41:20	DALLYS DAJOME ARIZALA	dallysdajome@narino.gov.co	Gobernación de Nariño - Sub. Desarrollo Comunitario	3113140479	
6/1/2021 8:41:29	Leidy Zapata Arenas	leidyzapataarenas9230@gmail.com	ACIESNA	3113423281	
6/1/2021 8:41:42	Osvaldo Calvache navarro	osvaldocalnav1967@gmail.com	Subsecretaría de desarrollo Comunitario	3163124482	
6/1/2021 8:42:11	VIVIAN MARISOL MONTENEGRO HERNANDEZ	vivianmontenegro@narino.gov.co	DAGRD GOBERNACIÓN DE NARIÑO	3177884688	SIN COMENTARIOS
6/1/2021 8:42:19	Vivian Carolina Ramírez Montufar	vivi010994@gmail.com	Subsecretaría de desarrollo comunitario	3006381301	
6/1/2021 8:46:26	Luisa Fernanda Benítez Arango	regaliasnarinorap@gmail.com	Rap- pacifico	3043829533	
6/1/2021 8:46:59	María Antonia Amaya	antoniaamaya809@gmail.com	Gobernación Subsecretaria Dllo C.	3137313982	
6/1/2021 8:47:59	Hector Roman Suarez Narvaez	hersun63@hotmail.com	Secretaria de Agricultura Gobernacion de nariño	3172768703	
6/1/2021 8:52:42	MÓNICA ANDREA DONOSO ACOSTA	andreadonoso.04@hotmail.com	GOBERNACIÓN DE NARIÑO - SUBSECRETARÍA DE DESARROLLO COMUNITARIO -GOBIERNO	3224229761	
6/1/2021 8:59:11	Cesar Acevedo	cesaracevedo18@hotmail.com	Secretaria de Ambiente y D.S.	3164969869	
6/1/2021 9:04:22	Henry gongora rodriguez	gongora1984@hotmail.com	Consejo comunitario Gualmar	3136488378	
6/1/2021 9:13:33	YORGI CORTES TAICUS	asocoetnar2019@gmail.com	ASOCOETNAR	3105001943	Favor enviar a los correos el cuadro de la distribución
6/1/2021 9:13:46	Pablo Aguirre	pabloaguirre@narino.gov.co	Secretaría de Ambiente y Desarrollo Sostenible Gobernación de Nariño	3108229735	
6/1/2021 9:17:52	ROBERT HERNAN PATIÑO BURBANO	robertpatino2015@gmail.com	Secretaria de Planeacion	3172734042	Componente Participación Ciudadana
6/1/2021 9:47:57	Ángela Lizeth Muñoz Obonaga	angelamunoz@narino.gov.co	Gobernación de nariño	3175850744	
6/1/2021 10:08:31	Lucila Obando Chindoy	inganukanchipa@gmil.com	Comunidad Inga Nukanchipa Yuyay	3102961420	
6/1/2021 10:32:12	Jose Deinis Obregón Caicedo	joseobregon@narino.gov.co	Secretaria de Educación Departamental	3207835573	Muy buena explicación

Acta CTP y CODECTI

ACTA DE REUNION PARA LA SOCIALIZACIONES DE CAPITULO INDEPENDIENTE CODECTI CTP.

Entidad:
SECRETARIA DE PLANEACIÓN, GOBERNACIÓN DE NARIÑO.

Ciudad:
SAN JUAN DE PASTO, 15 DE MAYO DE 2020.

Hora:
2:00 PM – 3:25 PM

DOC. EULER ALDEMAR MARTÍNEZ RODRÍGUEZ.
SECRETARIO

ING. FERNANDO LATORRE CALVACHE.
COORDINADOR

ORDEN DE DÍA.

1. Saludo de bienvenida por parte del Gobernador de Nariño, JHON ALEXANDER ROJAS CABRERA.
2. Saludo de bienvenida por parte del secretario de planeación, EULER ALDEMAR MARTÍNEZ RODRÍGUEZ.
3. Saludo de bienvenida por parte del coordinador de la oficina de regalías, FERNANDO LATORRE CALVACHE.
4. Socialización de iniciativas encaminados hacer parte del capitulo especial del Sistemas General de Regalías (SGR), por parte del Ingeniero Fernando Latorre.
5. Proposiciones y varios.

DESARROLLO DE LA REUNIÓN.

Una vez realizados los saludos de bienvenida correspondientes, se procede a socializar las iniciativas que están encaminadas a ser parte del capitulo especial del Sistema General de Regalías, SGR.

Dentro de la socialización se expone la normativa vigente que regula y controla el manejo de los recursos del SGR con los cuales se financian proyectos de inversión, participación e impacto regional, además, del proceso que ha adelantado el

departamento de Nariño en cumplimiento con el art 30 de la Ley 2056, con una guía de ruta que abarca nueve puntos específicos como la participación del departamento, recolección de insumos para la organización del ejercicio de participación, preparación de los ejercicios de participación, identificación de las iniciativas, desarrollo de los ejercicios de participación, sistematización y priorización de los resultados, elaboración capítulo especial SGR, aprobación y publicación del decreto por el cual se involucra al Plan de Desarrollo Territorial PDT y reporte del decreto al DNP; respectivamente.

Dentro de la socialización se da a conocer también, el cronograma de las mesas de participación para el desarrollo del ejercicio de planeación, al igual que los fondos de financiación vigentes como lo son, fondos de asignaciones para la inversión regional (40% y 60%), asignaciones directas y asignaciones directas indígenas y comunidades negras, afrocolombianas, raizales y palanqueras. También, se presentan los saldos del departamento de Nariño con corte a 20 de mayo de 2021, al igual que, todos y cada unos de los proyectos e iniciativas que compondrán el capitulo especial del SGR, organizados bajo la financiación de los diferentes fondos de inversión, con el afán de tratar de abarcar todos los sectores y municipios del departamento de Nariño. Cada proyecto presenta una ficha informativa donde se incluye el Plan de Desarrollo Departamental, PDT y el objetivo hacia donde se quiere llegar, especificando la población beneficiada.

OBSERVACIONES.

Una vez realizada la socialización, los participantes realizan sus observaciones y recomendaciones por parte de cada uno de ellos y de las entidades que representaban, aquí los temas de mayor relevancia a tratar son, la mayor participación de jóvenes y mujeres dentro del tejido social y económico del departamento de Nariño.

Con lo anterior, se da paso a la terminación de la socialización y la reunión.

Para constancia y siendo las 3:30 Pm se firma en la ciudad de San Juan de Pasto, departamento de Nariño.

Hace parte de la presente acta: **Presentación de los temas tratados y lista de asistencia de la socialización capitulo especial**

Marca temporal	Nombre	Correo electrónico	ORGANIZACION - INSTITUCION	Número de teléfono	Comentarios
5/27/2021 14:06:21	juan pazos	juanpazos@narino.gov.co	gobernacion de nariño	3147096443	nn
5/27/2021 14:09:41	Isaura Maigual Valdez	mesasubregmujerespastonar@gmail.com	Mesa Departamental de Mujeres de Nariño	3006093588	Solicitar comedidamente haya con Consejo Territorial de Planeacion funcional, incluyente democratico y participativo donde todos y todas trabajemos en favor de los Grupos que nos han elegido y representamos desde aqui debemos funcionsr siendo responsables con la labor encomendada.
5/27/2021 14:12:22	Gina X Montenegro Guevara	cregional@ccpasto.org.co	CRCI NARIÑO	3144575121	
5/27/2021 14:13:58	Eugenia Zarama	eugeniazarama@gmail.com	Fenalco Nariño	3206658677	
5/27/2021 14:14:32	Carlos Danilo Hernández Folleco	danilohernandez@narino.gov.co	Secretaria Departamental de Planeación	3175009787	
5/27/2021 14:14:47	Luisa Fernanda Benítez Arango	regaliasnarinorap@gmail.com	Rap pacifico	3043829533	
5/27/2021 14:15:17	ROBERT PATIÑO BURBANO	robertpatino2015@gmail.com	SECRETARIA DE PLANEACIÓN	3172734042	Componente de Participación Ciudadana en la Construcción del Plan de Desarrollo.
5/27/2021 14:21:20	ROBINSON LOPEZ GOMEZ	robinlogo33@gmail.com	ASOPATIA	3114480900	En medio de esta situación de tanta complejidad, quiero que el equipo de la Gobernación pueda aprovechar al máximo, las fuerzas vivas del Departamento, así las cosas ASOPATIA es una entidad subregional que adelanta importantes acciones y se pone en entera disposición para la materialización las metas de producto y alcanzar los indicadores de bienestar planteados en el PLAN DE DESARROLLO
5/27/2021 14:34:45	LIBARDO LEAL	libardoleal01@yahoo.es	CTP NARIÑO	3225619005	FAVOR ENVIARNOS EL EXCEL Y LA PRESENTACION
5/27/2021 14:44:48	ERIKA ORDOÑEZ ALVARADO	habitantedecallesegis@narino.gov.co	SEGIS - GOBERNACIÒN DE NARIÑO	3104468651	
5/27/2021 14:46:38	LUIS EMILIO MARIN CABRERA	luis.emarin@esap.edu.co	ESAP TERITORIAL NARIÑO _ALTO PUTUMAYO	3105388228	FAVOR HACER LLEGAR LA PRESENTACIÓN
5/27/2021 14:53:45	Carmen Olivia Aguilar Chamorro	oliviaaguilar00@gmail.com	Mesa Departamental de Mujeres de Nariño	3175121069	La presentación de informe que sea enviado a los Correos de cada uno de los representantes del Consejo Territorial Departamental
5/27/2021 15:10:20	Darío Fajardo	dario@udenar.edu.co	Universidad de Nariño	3137911617	
5/27/2021 15:32:12	Juan Camilo Fajardo Goyes	juancamilo.fajardo@ucc.edu.co	Universidad Cooperativa de Colombia Sede Pasto	3207175160	
5/27/2021 15:38:41	Juan Camilo Cabrera	planeacion@rap-pacifico.gov.co	RAP PACÍFICO	3012421844	
5/27/2021 15:39:00	Pablo Fabian Taimal Taramuel	pablofabiant@gmail.com	CTP nariño	3217955650	
5/27/2021 15:55:12	Rosa Lina Gonzalez Martibez	lina2646@hotmail.com	Costa Pacífica de Nariño. Y Pie de Monte Costero	3006729918	

Acta Lideresas, Juntas De Acción Comunal

ACTA DE REUNION VIRTUAL

FECHA: 28 de mayo de 2021 a las 8:30 a.m.
TEMA: **SOCIALIZACIÓN MESA PÚBLICA DE PARTICIPACIÓN – EJERCICIOS DE PLANEACIÓN ARTÍCULO 30 DE LA LEY 20156 DE 2020.**

ORDEN DEL DIA:

1. Saludo del señor Gobernador Dr. JHON ALEXANDER ROJAS
2. Saludo del Secretario de Planeación Dr. EULER MARTINEZ
3. Socialización de iniciativas- Coord. de Regalías ING. FERNANDO LATORRE
4. PROPOSICIONES Y VARIOS

Asistentes:

- Doctor JHON ROJAS CABRERA, Gobernador de Nariño.
- Doctor EULER MARTINEZ RODFRIGUEZ, Secretario de Planeación Departamental.
- Ingeniero FERNANDO LATORRE, Coordinador proyectos de Regalías de la Secretaria de Planeación.
- LUISA BENITEZ: Enlace Departamental de Nariño RAP PACIFICO.
- LAURA MARTINEZ, consultora de planeación con enfoque de genero para el Departamento de Nariño.
- BLANCA GRIJALBA: Presidente de la Asociación comunal de Nariño.
- CARMEN CHAMORRO, representante departamental de mujeres de Nariño.
- SONIA ÑAÑEZ, integrante mesa departamental de mujeres de Nariño y de la subregión del rio Mayo y Juanambú.
- ROSA ENRIQUEZ CHAMORRO, de la mesa departamental de mujeres.
- ORLANDO MIRAMAG, presidente la junta de Catambuco y Vicepresidente de la Federación de Juntas de acción Comunal del municipio de Pasto.
- DIEGO QUINTERO. Secretaria Equidad y Género- Programa Adulto Mayor.
- MARIO MORAN, presidente de la JAC Central del municipio de Ricaurte y tesorero de la Federación Departamental de la JAC del departamento de Nariño.
- ANDRESMEZA.
- DANIEL CHAUCANEZ. Lider Juventud del Departamento de Nariño
- JAMES TENORIO. Representante de la Juventud en Nariño.
- SONIA ERAZO. Mesa departamental de mujeres.
- FERNANDO ANGULO, representante de la plataforma departamental de juventudes de Nariño.
- GUILLERMO GUERRERO. Delegado Secretaria Equidad y Género
- LUIS CARLOS ENRIQUEZ- Secretaria de Planeación

Calle 19 No 23-78 / Codigo Postal: 520003 | 123
contactenos@narino.gov.co - www.narino.gov.co
Pasto-Nariño-Colombia

DESARROLLO DE LA REUNION VIRTUAL:

Presentación del Ingeniero FERNANDO LATORRRE, coordinador de proyectos de regalías de la Secretaria de Planeación, quien da la bienvenida a la mesa, posteriormente el doctor EULER MARTINEZ RODRIGUEZ, Secretario de Planeación, da un cordial saludo a los asistentes e informa sobre el tema a tratar del capítulo especial de regalías, lo cual conlleva a la priorización o iniciativas de proyectos que tengan necesidades prioritarias con el fin de reactivar la actividad economía del Departamento de Nariño, dichas iniciativas son las contempladas en el plan de desarrollo el cual se elaboró con la concertación de cada una de las regiones y sectores del Departamento. Informa así mismo a la mesa, que el Departamento tiene plazo para presentar las iniciativas del capítulo especial al DNP, hasta el 31 de julio de 2021. Igualmente, hace la presentación el doctor JHON ROJAS CABRERA, Gobernador de Nariño, da un extenso saludo a todos los sectores, a delegados de las JAC, delegados de las asociaciones de mujeres etc, y agradece la participación para la realización del capítulo especial de regalías, y les manifiesta que la realización de la mesa es para la realización de las líneas estratégicas que permitan apuntar al cumplimiento del plan de desarrollo, da a conocer sobre la disminución de recursos de regalías y a la vez la necesidad de buscar mas alternativas de recursos ya sea por presupuesto general de la nación, vías de crédito o cooperación que permitan a avanzar en el proceso.

El Ingeniero FERNANDO LATORRE, inicia la socialización y explica que la realización de la mesa de participación se hace con diferentes sectores, en base al plan de desarrollo, presentando proyectos tal como lo exige el capítulo especial de regalías de acuerdo a la ley 2056 de 2020 y del decreto 1821 de 2020, articulo 1.2.1.1.1. Informa sobre los pasos para elaborar el capítulo especial, presenta el cronograma de participantes a las mesas, presenta las fuentes o fondos de financiación que se van a aplicar en el desarrollo del capitulo especial, presenta los saldos a corte 20 de mayo de 2021y finaliza con la presentación de los proyectos e iniciativa:

1. **Proyectos e iniciativas por Asignaciones Directa**s, en el cual se encuentra asignados al sector de Recreación y Deporte, Educación, Vivienda y territorio, Transporte, Salud, Saneamiento básico y Agricultura.
2. **Proyectos de Asignación Regional del 60%,** proyectos de gran envergadura para más de dos municipios, que abarca a los sectores de: Agricultura y desarrollo rural, Genero, Equidad y Transporte, Vivienda y territorio, Adulto mayor, Cultura, Deporte y Recreación.
3. **Proyectos de Asignación Regional del 40 %,** los cuales se presentan al OCAD PACIFICO. Se encuentra el PAE Escolar 2022 y 2023, la construcción del centro de ciencias de la Universidad de Nariño y la construcción de obras de infraestructura de la Universidad de Nariño- sede Ipiales.

PROPOSICIONES Y VARIOS:

- ROSA ENRIQUEZ de la Mesa Departamental de Mujeres: Se trabaje en busca de la calidad de vida, proyectos productivos, puntuales y exclusivos para mujeres para generación de ingresos, crear un sitio de infraestructura donde la mujer pueda comercializar sus productos.

El Ingeniero LATORRE, manifiesta que si hay proyectos productivos donde se vincule a la mujer e informa que se incorporara en el proyecto que se realiza por SEGIS, la creación de una infraestructura, previamente se debe incorporar estudios técnicos, compra de lote o donación para construcción de una sede.

- DIEGO QUINTERO: Programa Adulto Mayor de la Secretaria de Equidad y Género: Propone realizar reunión con la Secretaria de Planeación y SEGIS, para conocer mas de los proyectos de infraestructura presentados para que la SEGIS pueda aportar al contexto de construcción.
  El Ingeniero LATORRE, informa que cuando se realicen las mesas técnicas se hará la respectiva invitación.

- ANDRES MEZA: solicita se informe sobre el proyecto que no se encuentra relacionado en la socialización, denominado Fortalecimiento económico de las mujeres rurales en 5 municipios Tumaco, Barbacoas, Policarpa, Cumbitara, etc y se priorice.
  El Ingeniero LATORRE, manifiesta que se tendrá en cuenta y se verificara a que fondo se puede incluir.

- DANIEL CHAUCANEZ: Propone que se tenga en cuenta el proyecto de liderazgo de jóvenes y pide respuesta a la Secretaria de Equidad y Género, porque se radico en la misma y no han tenido respuesta.
  El Ingeniero LATORRE, solicita que el proyecto se envíe al correo de la Secretaria de Planeación para hacer la revisión en conjunto con SEGIS.

- LAURA MARTINEZ: Pone a disposición el apoyo técnico a través de la Secretaria SEGIS para construcción de la propuesta y aprobación.

- SONIA ERAZO: Solicita se fortalezca el campo de las mujeres y se tenga en cuenta a los diferentes grupos y sectores que hacen parte del territorio para que los proyectos que se formulen estén acorde con la realidad.

- JAMES TENORIO: Representante de la Juventud en el Departamento de Nariño. Solicita tener en cuenta para la realización de reuniones, los sucesos que se presenten como el paro nacional, con el fin de que los representantes

de juventudes asistan, debido a que son los principales actores e insiste en que el proyecto de jóvenes debe incluirse a la propuesta.

- ORLANDO MIRAMAG: Presidente Asociación de Juntas Comunales: Propone fortalecer escuelas de liderazgo de la juventud y proyectos para la mujer rural en la parte de emprendimiento.

- BLANCA GRIJALBA: Representante de la Frontera con Ecuador- Rumichaca: Solicita se tenga en cuenta los convenios solidarios presentados en el plan de acción para las ASOJUNTAS, conforme a la ley 743 de 2002. Solicita se apoye con la gestión ante regalías para la construcción de una sede para la Federación Comunal de Nariño. Solicita reunión presencial para construcción del plan comunitario.

- A. RIASCOS: Solicita se priorice proyectos para la creación de escuelas de participación y liderazgos de juventudes.

- GUILLERMO GUERRERO de la Secretaria de Equidad y Genero: Manifiesta que se esta avanzando en la propuesta de emprendimiento de jóvenes y continuara con la revisión del proyecto de escuela de jóvenes para llevarlo a termino final.

- LUIS CARLOS ENRIQUEZ de la Secretaria de Planeacion Departamental: resalta que el Departamento de Nariño, avanza en proyectos becarios, virtualidad, lanzamiento de plataformas de redes de conocimiento para jóvenes, lanzamiento de redes digitales para emprendedores y proyectos de tecnología e innovación.

- MARIO MORAN: Solicita que la socialización de proyectos debe realizarse con la JAC, porque algunas propuestas no son prioritarias y que existen otras obras que si son necesarias en el municipio de Ricaurte. Solicita se replantee la destinación de recursos en obras de infraestructura en la IEM de Ricaurte.

El Ingeniero LATORRE, da por finalizada la reunión y agradece la participación de los invitados a la mesa.

Hace parte de la presente acta: **Presentación de los temas tratados y lista de asistencia de la socialización capitulo especial**

Marca temporal	Nombre	Correo electrónico	ORGANIZACION - INSTITUCION	Número de teléfono	Comentarios
5/28/2021 9:37:42	Noma Constanza Garcés Rosero	normagarces2910@gmail.com	Gobernacion	3117898275	
5/28/2021 9:39:57	Luisa Fernanda Benítez Arango	regaliasnarinorap@gmail.com	RAP- Pacifico	3043829533	
5/28/2021 10:00:25	SEBASTIAN CAMILO ESPAÑA CHAVES	wooyoung607@gmail.com	Gobernacion de Nariño	3203692384	
5/28/2021 10:15:26	Blanca Grijalba Benavides	blangribe@gmail.com	Federacion Comunal de Nariño	3015307653	Dr. Euler Martínez Ing. Fernando la Torre Calvache. Solicitarles muy comedidamente reunión con la Federación Comunal de Nariño que la conforman las 73 Aso Juntas de los 63 Municipios. Solicitud muy comedida en la celebración de los Convenios Solidarios con las 73 Aso Juntas de nuestros Municipios. La construcción del Plan de Desarrollo Comunal Comunitario de las Aso Juntas. Apoyo a la gestión de la construcción del Documentos de Políticas Públicas. Apoyo a la Gestión de la consecución de la Sede propia de la Federación Comunal de Nariño Esperamos muy comedidamente se nos tenga en cuenta estas
5/28/2021 10:24:15	jaime orlando miramag maigual	orlandomiramag02@gmail.com	presidencia asojac corregimiento de catambuco- vicepresidente federacion pasto	3177168515	Gracias por la invitacion a esta reunion participativa

Marca temporal	Nombre	Correo electrónico	ORGANIZACION - INSTITUCION	Número de teléfono	Comentarios
5/28/2021 8:00:34	JUAN PAZOS	JUANPAZOS@NARINO.GOV.CO	GOBERNACION DE NARIÑO	3147096443	NN
5/28/2021 8:25:59	JAMEN FERNANDO TENORIO ANGULO	jamestenorio175@gmail.com	Plataforma Departamental de Juventudes	3126729009	
5/28/2021 8:27:42	Laura Patricia Martinez Baquero	laurapatriciam@gmail.com	ONU Mujeres	3016251175	
5/28/2021 8:32:25	Carlos Danilo Hernández Folleco	danilohernandez@narino.gov.co	Secretaría Departamental de Planeación	3175009787	
5/28/2021 8:40:26	Rosa Elvia Enriquez Chamorro	mesadepmujeres@gmail.com	Mesa Departamental de Mujeres - Nariño	3148085102	Deseamos se mejore la asignación de recurso presupuestales para los proyectos presentados para las mujeres ya que es necesario en este momento porque en pandemia las mujeres hemos sido las mas afectadas en violencia y generación de ingresos. Agradecemos nos permitan tener la posibilidad de proyectos directos para mujeres.
5/28/2021 8:41:55	Fanny Rubiela Ñañez Lopez	mujeresbuesaco@hotmail.com	Mesa Departamental de Mujeres Nariño.	3146184276	Agradecer a Gobernación por esta Mesa de participación. Desde nuestra región Juanambu y Riomayo las Organizaciones de Mujeres del Norte de Nariño...Proponemos que desde este capítulo se cree un centro o lugar de Comercialización para las Mujeres Artesanas, de Nariño, como iniciativa productiva para fortalecer nuestros Emprendimuentos desde las líneas productivas Artesanales y turísticas. Gracias.
5/28/2021 8:45:02	ROBERT HERNAN PATIÑO BURBANO	robertpatino2015@gmail.com	SECRETARIA PLANEACIÓN OPS	3172734042	Componente Participación Ciudadana
5/28/2021 9:02:09	Luz Angélica Erazo	angelicaea81@gmail.com	Gobernación de Nariño - SEGIS	3184016380	
5/28/2021 9:02:15	Magali Trujillo Quiñones	maguitq@yahoo.es	SEGIS GOBERNACIÓN	3148947735	Por favor compartir por correo esta información de proyectos.gracias!
5/28/2021 9:05:02	Sonia Patricia Erazo Rivera	soniapatriciaeraso@gmail.com	Federación de Acción Comunal municipio de Pasto	3178605015	Solicito se comparta la información al correo electrónico, la socialización va rápido y no permite tomar apuntes
5/28/2021 9:06:14	ANDREA ROMO CALVACHE	jovenessegis@narino.gov.co	SEGIS- GOBERNACION DE NARIÑO	3003465591	
5/28/2021 9:29:12	Camilo Delgado	cadel23@hotmail.com	SEGIS	3007837277	
5/28/2021 9:31:01	Carmen Olivia Aguilar Chamorro	oliviaaguilar00@gmail.com	Mesa Departamental de Mujeres de Nariño	3175121069	Por favor enviar la presentaciones Tener en cuenta la inclusión de la perspectiva de género en el Banco de Proyectos de Inversión Social y de Regalías en el Departamento para apoyo a los proyectos productivos, entre ellos las Artesanías, para que beneficie a las mujeres.
5/28/2021 9:33:56	Diego Fernando Quintero Eraso	adultomayorsegis@narino.gov.co	Secretaria de Equidad de Género e Inclusión Social	3014178010	
5/28/2021 9:36:17	Katherine pinillo garcia	katica441@hotmail.com	SEGIS	3153467981	
5/28/2021 9:37:36	Daniel Chaucanes	danielchaucanes07@gmail.com	Consejero de participación ciudadana	3023380447	Solicitamos se nos envíe el acta de la reunión, así como contactos y correo electrónico de planeación. Gracias.

Acta Rap

ACTA DE REUNION VIRTUAL

Fecha: 21-mayo-2021

Hora: 2:15 P.M.

Tema:SOCIALIZACIÓN MESA PÚBLICA DE PARTICIPACIÓN – EJERCICIOS DE PLANEACIÓN ARTÍCULO 30 DE LA LEY 20156 DE 2020, RAP.

Lugar reunión: Google Meet.

Participantes: La reunión contó con una asistencia de 18 personas

Resumen reunión:

1. Saludo a todos los participantes, por parte del Gobernador JHON ALEXANDER ROJAS CABRERAS.

2. Asignación de intervenciones para la sección de los aspectos generales entre los participantes de la junta:

Presentación del Ingeniero FERNANDO LATORRRE, coordinador de proyectos de regalías de la Secretaria de Planeación, quien da la bienvenida a la mesa, posteriormente el doctor EULER MARTINEZ RODRIGUEZ, Secretario de Planeación, da un cordial saludo a los asistentes e informa sobre el tema a tratar del capítulo especial de regalías e ilustra cuentas y los recaudos de los que dispone la gobernación de Nariño, para la ejecución de los diferentes proyectos del departamento.

Se aclara, qué es un fondo común, el cual depende de los proyectos y según estos puede llegar a tener diferente variaciones o ajustes. Por lo anterior, se debe tener en cuenta la evaluación que se designa para cada proyecto en el marco del desarrollo departamental, dividiéndose en tres (3) sectores claves:

1) Asignaciones directas del departamento: son los proyectos pequeños y puntuales, estos se encuentran asociados con la creación y deporte. Resaltando que los alcaldes y comunidades priorizaron la invención de cubiertas polideportivas y placa de polideportivos, totalizando 52 proyectos de prioridad, por un valor de $35.000.000.000 (treinta y cinco mil millones de

pesos), obteniéndose un por asignaciones directas un valor de $30.000.000.000 (treinta mil millones de pesos).
Hay una diferencia de valores por $5.000.000.000 (cinco mil millones de pesos), pero aún falta ver cuáles proyectos no se pueden ejecutar por temas prediales o jurídicos, de igual manera en el transcurso de estos meses pueden aparecer más proyectos

Este sector se encuentra abierto y depende de las diferentes iniciativas que se tenga por la comunidad y gestión que se ponga del lado de esta.

También se contempló y se buscó analizar cuales proyectos pueden ser implementados en el Pacto territorial, en el cual se está realizando la gestión para que sea financiado por el Gobierno Nacional, de esta manera se contextualiza al publico en lo siguiente:

- Describe el proyecto
- ¿En qué consiste el proyecto?
- ¿Cuál es el número de persona beneficiadas?
- ¿Cuáles son los municipios beneficiados?
- Valor del proyecto
- Duración del proyecto
- Objetivo general
- Expectativas del proyecto (impacto)
- Productos dentro del MGA
- Indicadores económicos
- Fondos

Se resalta que cada proyecto tiene su información, la cual se encuentra incluida en el plan de Desarrollo Departamental, se incluye de qué manera que impactan en las regiones y en cuál sector está incluido (población, sectores, comunidades étnicas, mujeres, jóvenes y población vulnerable). Cada proyecto debe tener su ficha.

Se da una asignación total por $240.000.000.000 (doscientos cuarenta mil millones de pesos).

También se habla del presupuesto de asignación regional para los 4 departamentos el cual es $321.000.000.000 (trescientos veintiun mil millones de pesos).

Por lo tanto, a cada uno le tocan de $93.000.000.000 (noventa y tres mil millones de pesos), de los cuales se les da una restricción de 18.000.000.000 (dieciocho mil millones de pesos), por lo tanto, quedaría un total de $74.000.000.000 (setenta y cuatro mil millones de pesos).

Para el año 2023 se tiene una proyección de $51.000.000.000 (cincuenta y un mil millones de pesos), para un total de $126.000.000.000 (ciento veintiséis mil millones de pesos) aproximadamente.

Se hace la aclaración de que este es un fondo común, por lo tanto, depende de los proyectos, y según los mismos varía.

Luego se procede a observar cómo se van a evaluar los proyectos del marco de Desarrollo Departamental.

Para lo anterior, primero se dio un ejemplo con el proyecto de la Universidad de Ipiales, y se explica la ficha de este proyecto, donde se tiene en cuenta, el nombre del proyecto, la línea regional.

Este proyecto es de infraestructura de la universidad de Nariño en el municipio de Ipiales.

Proyectos de asignaciones directas

Se inicia con un ejemplo y se expone el proyecto de mejoramiento de la cancha multifuncional de la Institución Educativa San Luis en el municipio de Aldana por $600.000.000 (seiscientos millones).

Se hace la aclaración de que cada municipio tiene un tope de $600.000.000 (seiscientos millones), si el proyecto cuesta más cada municipio debe aportar de las regalías municipales para hacer proyectos mas grandes.

Se expuso cada uno de los proyectos los cuales son:

> Pavimentación en concreto rígido de las calles en el sector urbano del Municipio de Alban por $1084.000.000
>
> Construcción de la cubierta en la vereda de Margacruz de Ancuya por $654.000.000 (seiscientos cincuenta y cuatro mil millones de pesos)

Construcción de la fase de la Institución Educativa Concentración del desarrollo del Municipio de Arboleda por $754.000.000 (setecientos cincuenta y cuatro mil millones de pesos)

Construcción del restaurante escolar de la Institución educativa Normal de Barbacoas por $665.000.000 (seiscientos sesenta y cinco mil millones de pesos)

Remodelación del parque de Belén por $1.298.000.000 (mil doscientos noventa y ocho mil millones de pesos)

Polideportivo y camerinos en la Institución Educativa Santa Maria del Municipio de Buesaco por $973.000.000 (novecientos setenta y tres mil millones de pesos)

Construcción del teatro cultural en el Municipio de Buesaco por $600.000.000 (seiscientos millones de peso)

Construcción de cubierta y aulas comunitarias en la vereda del Llano en el corregimiento de Villa Nueva por $608.000.000 (seiscientos ocho mil millones de pesos)

Construcción de canchas sintéticas en el corregimiento de Santander en el Municipio de Córdoba por $674.000.000 (seiscientos setenta y cuatro mil millones de pesos)

Construcción de cancha en grama sintética para la vereda San Francisco de Arellana en el Municipio de Quasku por $594.000.000 (quinientos noventa y cuatro mil millones de pesos)

Construcción de polideportivo cubierta para la Institución Educativa Señor del rio de Cumbal por $554.000.000 (quinientos cincuenta y cuatro mil millones de pesos)

Construcción de cubierta para la cancha deportiva de la Institución Educativa Divino Niño del Municipio de Cumbal por $795.000.000 (setecientos noventa y cinco mil millones de pesos)

Construcción de cancha multifuncional cubierta de la Institución Educativa Agropecuaria del corregimiento de Santa Rosa en el Municipio de Cubitara por $629.000.000 (seiscientos veinte nueve mil millones de pesos)

Construcción de puente peatonal en el rio Tapaje del Charco por $800.000.000

Mejoramiento del estadio del Municipio de Contadero por $960.000.000

Cubierta en el Municipio Doña Juana en la Vereda El Tablón por $557.000.000

Adecuación del espacio físico en el parque en el Municipio El Tambo por $950.000.000

Cubierta en la vereda Las Palmas por $600.000.000

Centro recreacional deportivo Nogal de Funes por $623.000.000

Fortalecimiento de las plantillas deportivas son cubiertas en la vereda San José de Chayanquer un polideportivo en la vereda de Siyanquer de Guachucal por $1.090.000.000

Mejoramiento del polideportivo en la vereda San Alejandro del Municipio de Guatarilla por $600.000.000

Auditorio del Colegio Promoción Social del Municipio de Guaimatal por $814.000.000

Escenario de Chazas en Imues por $265.000.000

Construcción del segundo piso del centro de salud de Imues por $404.000.000

Construcción de polideportivo en el municipio de La Cruz por $703.000.000

Cubierta polideportiva de la vereda La Quebrada Gorda del corregimiento Tunja Grande de la Florida por $710.000.000

Cancha sintética municipio La Llanada por $660.000.000

Cubierta en la Institución Educativa San Gerardo de Leiva por $500.000.000

Cubierta en los centros educativos en Chuqunes de Mallama por $674.000.000

Cubierta polideportiva en el parque Miraflores en el municipio de Nariño por $700.000.000

Mejoramiento de ciudad alimentaria de familias vulnerables en el municipio de Olaya Herrera por $596.000.000

Cancha sintética en Institución Educativa Francisco de Paula Santander de Ospina por $322.000.000

Cubierta para el polideportivo de vereda de Nariño de Ospina por $459.000.000

Pavimentación en concreto rígido en vías urbanas de Policarpa por $200.000.000

Centro de salud del corregimiento de Santa Cruz de Policarpa por $390.000.000

Cubierta en la vereda San Marcos de Potosi por $635.000.000

Cancha sintética en el barrio 20 de julio de Providencia por $600.000.000

Pavimentación de vía en el barrio el Escritorio del Municipio de Puerres por $920.000.000

Construcción de un polideportivo en la Institución Educativa Comercio del Municipio de Pupiales por $599.000.000

Cancha múltiple en la vereda el Chamul Villanueva de Ricaurte por $774.000.000

Cubierta metálica en la vereda Campo Alegre de Samaniego por $540.000.000

Graderías y cubiertas en la vereda la Instancia de San Lorenzo por $600.000.000

Infraestructura deportiva en la Institución Educativa Bultanilla de San Pedro de Cartago por $640.000.000

Construcción y embellecimiento de la ruta de Belén en el municipio de Sandona por $822.000.000

Polideportivo de la vereda Chanbues del municipio Santacruz por $660.000.000

Alcantarillado combinado y pavimentación en concreto rígido en el Municipio de Sapuyes por $681.000.000

Vacabuey en la vereda Nueva Esperanza de Tangua por $597.000.000

Alcantarillado combinado en unos barrios del Municipio de Tuquerres por $432.000.000

Cubierta del Centro Educativo Los Leys del resguardo indígena del Mascual de Tuquerres por $452.000.000

Centro de salud del Municipio de Yacuanquer por $600.000.000

Segunda fase de la infraestructura de la plaza de mercado del Municipio de Guaitarilla por $2.500.000.000.000

Pavimentación de la calle real de Municipio de Guaimatan por $3.000.000.000

Centro de atención del adulto mayor en la subregión de la Sabana en el Municipio de Imues por $3.500.000.000.000

Casa del adulto mayor en el Municipio de Iles del departamento de Nariño por $1.155.000.000.000

Sistema de recolección y transporte de residuos solidos en el Municipio de Ipiales y municipios vecinos por $3.000.000.000

Parque principal y turístico en el Municipio La Florida por $1.900.000.000.000

Parque turístico en el municipio de Funes por $3.500.000.000.000

Fortalecimiento del espacio cultural identificación de la asociación Centro a partir de la remodelación de la plaza principal del Municipio de Nariño por $4.500.000.000.000

Mejoramiento de la infraestructura de la primaria de la Institución Educativa La Inmaculada de la Florida por $2.163.000.000.000

Proyecto de viviendas de interés social del Municipio La Llanada por $5.385.000.000.000

La planta de beneficio animal de la subregión de Guaruya del Municipio La Llanada por $1.300.000.000.000

La planta de beneficio animal en el norte en el Municipio La Unión por $3.000.000.000

Pavimentación en concreto rígido de las vías urbanas del Municipio de Leiva por $2.451.000.000.000

Ampliación y adecuación de gestión educativa de Uriyaldo del Municipio de Taminango por $1.324.000.000

Para un total de $35.000.000.000 (treinta y cinco mil millones) que se financiarían del sistema general de regalías.

Asignaciones directas serian de $30.643.000.000.000 (treinta mil seiscientos cuarenta y tres mil millones).

1. Asignaciones Regionales del 60%

   Construcción plaza de mercado Municipio de Aldana por $3.294.000.000.000

   Construcción del terminal terrestre de Telembi del municipio de Barbacoas por $8.000.000.000

   Mejoramiento de la transitabilidad mediante la construcción de pavimento rígido de las vías urbanas del Municipio de Cerón Génova por $3.633.000.000.000

   Viviendas de interés social de los Municipios de Quascul Aldana por $5.538.000.000.000

   Plaza de mercado del Municipio de Contadero por $3.000.000.000

   Mejoramiento del tramo vial a través de la construcción de pavimento rígido de la vía Buesaco el Tablón-Las Mesas del Municipio El Tabla de Gomes por $3.000.000.000

   Centro especializado de comercialización agropecuaria para el Sur Occidente de Nariño en el Municipio de Guachucal la plaza de Mercado por $3.000.000.000 fase 1.

   Fortalecimiento de los conocimientos tradicionales de los pequeños productores de leche mediante la integración de la empresa familiar para la reactivación económica en los Municipios de Providencia y Guaitarilla del departamento de Nariño por $2.161.000.000.000

Construcción del centro recreacional El Arenal del Municipio de Los Andes por $2.500.000.000.000

Centro de vida por el adulto mayor del Municipio de Mayama por $2.325.000.000.000

Construcción de viviendas de interés social en los Municipios de Providencia y Guaitarilla por $3.512.000.000.000

Vivienda en los Municipios de Puerres, Córdoba, Imues y Potosi por $4.700.000.000.000

La consultoría para la construcción de las vías Tumaco km 85 al Municipio de Roberto Payan por $2.300.000.000.000

Plaza de mercado del Municipio de San Lorenzo por $3.000.000.000 es un proyecto productivo.

Incremento de la productividad de los niveles organizativos de los Municipios de Belén, Colon, Génova, La Cruz y San Pablo por $3.485.000.000.000

Proyecto de Uchua para la reactivación de los Municipios de Santiago y La Cruz por $1.500.000.000.000

Infraestructura educativa para la Institución Educativa de San Pedro de Cartago fase 1 departamento de Nariño por $3.000.000.000

Parque turístico del Municipio de Ricaurte por $3.000.000.000

Parque turístico y cultural del Municipio del Peñol por $3.300.000.000.000

Parque de Chiles del Municipio del Cumbal por $2.500.000.000.000

Parque del Municipio de Consaca por $3.000.000.000

Construcción de alcantarillado y pavimento rígido segunda etapa en la Avenida Centenario del Municipio de Sandona por $2.781.000.000.000

Se hizo la aclaración de que, aunque por la pandemia que se esta viviendo por el Covid-19 no se pueden incluir parques, se los esta incluyendo para ver si el próximo año ya podrían estar aprobándose.

Mejoramiento de las condiciones de infraestructura de interés turístico de las escaleras en el sector de Belén del sector turístico en el Municipio de Sandona por $1.389.000.000.000

Mejoramiento de la calidad educativa a través de la construcción de infraestructura educativa en los municipios de Santa Barbara, Iscuande, Magui Payan en el departamento de Nariño por $3.800.000.000.000

Construcción de calles puentes con alumbrado público fotovoltaico en el Carmen y Corazón de Jesús en el Municipio del Charco ellos solicitan $2.000.000.000 y ellos ponen de regalías Municipales $4.000.000.000 para un total de $6.000.000.000

Fortalecimiento técnico agropecuario por la situación de crisis de la pandemia por Covid para la seguridad alimentaria que se va a habilitar en Tuquerres y San Luis por $3.046.000.000.000

Fase 1 de la plaza de mariscos de Taminango por $3.000.000.000

Construcción del puente sobre el rio que comunica de rio Bobo a Tangua del Municipio de Tangua por $1.199.000.000.000

Pavimentación en concreto rígido comunica al Municipio de Policarpa con Santa Barbara por Iscuande en el sector de Madrigal por $1.499.000.000.000

Pavimentación de la vía que comunica a Policarpa con el Municipio de Taminango en el sector de Alta Mira por $1.630.000.000.000

Plaza de mariscos del Municipio de Tumaco por $7.000.000.000 es una cofinanciación que se va a hacer en el Municipio de Tumaco de un proyecto financiado por el DPS el proyecto cuesta más de $18.000.000.000.

Remodelación y adecuación de la plaza de mercado del Municipio de Tuquerres por $4.000.000.000

Construcción del parque principal de Yacuanquer por $2.000.000.000

Construcción de la restructura vial espacio publico y obras complementarias de la intersección Cra 27 con calles 21 y 22 proyecto para la ciudad de Pasto complementario a la Cra 27 que ya se esta terminando cuesta $15.500.000.000.000 donde ellos aportan $2.500.000.000.000 y nosotros $13.000.000.000

Restauración ecológica participativa en zonas de recarga hídrica de las Cuencas, Guaitara, Guanajue y Patia por $12.000.000.000

Fortalecimiento de la justicia propia y soberanía del territorio a partir de la organización, formación y dotación de las guardias de los pueblos indígenas proyecto de los grupos indígenas por $2.326.000.000.000

Construcción del centro cultural para la asociacion de cabildos indígenas de la zona de Ipiales ASISI por $1.840.000.000.000

Fortalecimiento de la gobernabilidad por medio de la construcción de las casas de gobierno en los consejos comunitarios de la Costa Pacifica y cordillera por $3.000.000.000

Mejoramiento de la calidad educativa de la zona rural y urbana proyecto de material bibliográfico en las Instituciones Educativas por $3.000.000.000

Construcción de obras de infraestructura de la Universidad de Nariño municipio de Ipiales por $18.500.000.000.000

Implementación del sistema de energía fotovoltaico integrado de alumbrado publico en los municipios de Leiva, El Rosario y Taminango por $1.889.000.000.000

Construcción y modernización de distritos de riesgos en el departamento de Nariño es una iniciativa que se la pretende hacer por $10.000.000.000

Fortalecimiento del transporte asistencial de 10 municipios del departamento de Nariño es un proyecto de 54 municipios, pero faltan 10 que se van a priorizar para completar las ambulancias en los municipios faltantes.

Fortalecimiento del sector publico agricultor en los municipios de Alban, Arboleda y otros de Nariño por $2.500.000.000

Construcción de plantas de beneficios animal de la sabana del municipio de Tuquerres por $3.000.000.000

Estos proyectos de plantas de beneficio animal son unos proyectos que están en un acta de priorización que se hizo con el ministerio donde es obligatorio el cumplimiento.

Implementación de acciones de restauración de las cuencas hidrográficas del río Guaitara Juanambu y mayo del departamento de Nariño por $6.200.000.000.000

Ampliación y optimización de alumbrado publico con sistemas fotovoltaicos integrados y iluminación LED en Belén, La Unión, San Pablo y La Cruz por $5.497.000.000.000

Mejoramiento de la productividad y innovación tecnológica de los artesanos del Municipio de Belén cabildo de Cumbal, La Cruz, Pasto y Sandona es un proyecto de artesanos por $3.500.000.000.000

Mejoramiento de la infraestructura de los centros educativos rurales de los municipios no certificados de la Costa Pacifica Nariñense es un proyecto grande que ha tenido muy buena acogida en la Costa Pacífica, se van a mejorar los centros educativos e instituciones que están en muy mal estado y peor aún, con la pandemia olvidadas, entonces se va a entrar a hacer el mejoramiento, el proyecto cuenta con $9.340.000.000.000 y esta en su etapa de finalización.

Construcción de calle puentes en el municipio de Francisco Pizarro por $2.000.000.000

Construcción de calle puente en el municipio de Olaya Hettera por $2.000.000.000

Construcción de calle puente en el municipio de Santa Barbara por $1.500.000.000.000

Fortalecimiento del banco de maquinarias de construcción autopropulsada y otros vehículos para el departamento de Nariño es un proyecto de banco de maquinaria amarilla por $12.357.000.000.000

Estos son los proyectos priorizados hasta ahora por el fondo de regalías del 60% los cuales dan un total de $264.000.000.000 y del sistema de regalías serian $256.000.000.000 se puede observar que hay un colchón, pero falta aún ver cuales proyectos no son viables.

Se hablo de los proyectos priorizados en la mesa de los ALDOS y que los que ahí no alcanzaron a entrar, se incluyeron en el sistema de regalías del 60%.

Finalmente, en las regalías regionales del 40% se ha priorizado el PAE, el cual este año cuesta $38.000.000.000 el cual para el próximo año se ha hecho la proyección de $39.000.000.000 y para el 2023 se calcula que será de $40.000.000.000

El PAE, tiene su ficha donde se determina cada uno de los impactos de nuestra línea estratégica, que están dentro del plan de desarrollo.

Se habló también de que se quiere lograr viabilizar el proyecto de la universidad de Nariño, que es la construcción del centro de ciencias para la Universidad de Nariño para la ampliación del conocimiento de las ciencias astronómicas y espaciales del departamento de Nariño.

Se hablo de que los 4 gobernadores se han puesto de acuerdo en la importancia de apoyar y luchar por el PAE.

Se dijo también que todo lo que se ha logrado recopilar, cuando se haga la respectiva reunión se pasará la información a cada mesa para explicar a cada uno de los invitados, los cuales pueden ser organizadores sociales, agrícolas del

departamento o étnicas y explicarles los proyectos de cada sector y mirar el impacto que tienen en el plan de desarrollo.

3- finalización de la conferencia.

Compromisos / Responsable

Revisar la gestión y especificaciones de cada proyecto, alcance, inversión y demás factores que fueron explicado en la conferencia. Saber en que estado se encuentran en las bases de información y que oficina debe actuar en cada ente de control, para la supervisión, ejecución y adelanto de cada uno de estos. Se realizarán monitoreos por cada dependencia.

Firmas de los participantes

Todos los participantes que asistieron a esta reunión firman de manera voluntaria lo expuesto en esta acta.

Hace parte de la presente acta: **Presentación de los temas tratados y lista de asistencia de la socialización capitulo especial**

Marca temporal	Nombre	Correo electrónico	Ciudad	Número de teléfono	Organizacion
5/21/2021 14:27:38	FERNANDO LATORRE CALVACHE	fernandolatorre@narino.gov.co	pasto	3176464001	planeacion
5/21/2021 14:29:51	Juan pazos	juanpazos@narino.gov.co	Calle 17 34a 37	3147096443	GOBERNACIÓN de nariño
5/21/2021 14:31:19	Juan pazos	juanpazos@narino.gov.co	Calle 17 34a 37	3147096443	GOBERNACIÓN de nariño
5/21/2021 14:31:35	Silvia Otero	manglar@rap-pacifico.gov.co		3208398780	RAP Pacífico
5/21/2021 14:36:07	JULIO ENRIQUE CARABALI BALANTA	regaliasjulio@gmail.com	Santander de Quilichao	3107386394	Rap Pacífico
5/21/2021 14:36:51	Hernan Cabrera	hernancabrera@narino.gov.co	Calle 18 40 78	3146312356	Gob nar
5/21/2021 15:05:41	CARLOS CHAVEZ	chavezregalias@yahoo.com	CALI	3164012048	RAP PACIFICO
5/21/2021 15:11:56	CARLOS DANILO HERNANDEZ FOLLECO	danilohernandez@narino.gov.co	Gobernación de Nariño	3175009787	Secretaria de Planeación
5/21/2021 16:28:28	LUIS CARLOS ENRIQUEZ	luisenriquez@narino.gov.co	Pasto	3163181644	Gobernación de Nariño
5/21/2021 16:30:01	Angélica Sánchez	financierast.rap@gmail.com	Cali	3012182334	RAP Pacífico

Actas Congreso, Diputados Y Alcaldes

República de Colombia

Gobernación de Nariño
¡En defensa de lo nuestro!

ACTA DE REUNION VIRTUAL

Fecha: 02 de junio de 2.021.

TEMA: SOCIALIZACIÓN MESA PÚBLICA DE PARTICIPACIÓN – EJERCICIOS DE PLANEACIÓN ARTÍCULO 30 DE LA LEY 20156 DE 2020, DELEGADOS ALCALDES, ASAMBLEA DEPARTAMENTAL, SENADORES Y REPRESENTANTES.

Por medio de videoconferencia, siendo las 08:00 a.m. se reunieron Delegados, Alcaldes, Asamblea Departamental, Senadores y Representantes en cabeza del Señor Gobernador DR. JHON ALEXANDER ROJAS CABRERA, con el fin de realizar MESA DE PARTICIPACION O CONCERTACION para conocer las dificultades que presenta al Departamento con la Ley 2056 de 2020 y en especial en su ART. 30. Escuchar atentamente todas las propuestas buscando la depuración total del decreto.

Orden del día:

1. Palabras de bienvenida por el Señor Gobernador DR. JHON ROJAS.
2. Intervención del Doctor EULER ALDEMAR MARTINEZ, Secretario de Planeación Departamental.
3. Intervención del DR. FERNANDO LA TORRE, Coordinador de Regalías del Departamento (socialización de la temática y determinación de un comité técnico).
4. Varios y otros - Escuchar propuestas y enriquecimiento de las iniciativas que surjan en la socialización de este capítulo especial del SGR.
5. Agradecimientos y Despedida.

Acto seguido comienzo de la reunión:

Da inicio el Señor Gobernador DR. JHON ROJAS con agradecimientos a todos los participantes por su acompañamiento y alza su voz de protesta en una Reforma Lesiva que le quita mucho presupuesto al Departamento y no permite que los proyectos de inversión e iniciativas sean financiados por el SGR y mucho menos deja llevar las líneas estratégicas que se formulan en el Plan de Desarrollo y dar cumplimiento a lo aprobado por la Asamblea Departamental.

Mi Nariño En Defensa De Lo Nuestro; invita a la unidad, no a la polarización, si a buscar siempre puntos de encuentros y por supuesto la escucha a nuestros jóvenes; es claro que la Pandemia, la Ola Invernal y el Paro Nacional no han permitido el abastecimiento y la reactivación económica segura a la población Nariñense. Sin embargo, la presencia del capítulo étnico donde está la representación de indígenas y afro de los 64 municipios puedan obtener apoyo desde la Región con el funcionamiento de los 16 Municipios de Colombia PDET.

Calle 19 No 23-78 / Codigo Postal: 520003 | 123
contactenos@narino.gov.co - www.narino.gov.co
Pasto-Nariño-Colombia

A continuación, interviene el DR. EULER MARTINEZ, de acuerdo a la Ley 2056 de 2020 en su Art. 30 donde los recursos del SGR han sido recortados o disminuidos y ello conlleva a modificar el Plan de Desarrollo Territorial y para permitir que regresen nuevamente es urgente un pacto social que concentre la participación de diferentes sectores y actores (alcaldes, parlamentarios, sector productivo, entre otros).

Hoy mas que ayer debe darse sentido de priorización a la viabilidad de los proyectos porque la plata es mucho menos que las necesidades, mas del 63% de los recursos se recortaron y el DNP se ha demorado en la reglamentación y por ello nuestros proyectos no han logrado los avances considerables.

Toma la palabra el DR. FERNANDO LA TORRE, y refiere que a esta mesa de participación fueron invitados los senadores con mayor votación y reitera la construcción de un plan de desarrollo participativo como carta de navegación.

Además, se reconocen las ciudades con mas población Tumaco, Pasto e Ipiales, se conforma un comité técnico, unos pasos a seguir, un cronograma con fondos de participación directa – asignación regional – fondos específicos donde la ley determina una restricción del 20%., no es ajeno decir que se han hecho proyecciones, saldos con corte a 20 de mayo de 2021 y es difícil, situación caótica donde está la necesidad de buscar nuevas fuentes de financiación.

PROYECTOS E INICIATIVAS. - Financiados por SGR, este ha sido divido en sectores para varios Municipios:

- Salud
- Educación
- Transporte
- Saneamiento básico
- Agricultura ..... No se ajusta el presupuesto en ellos.

En la Construcción de este capitulo especial proyectos e iniciativas radicados y aprobados al Sistema General de Regalías. Fundamental incluir el PAE en los Municipios No Certificados, conseguir un crédito y focalizar recursos porque se vislumbra que las Regiones perdieron mucho.

Menciona el DR. FERNANDO, con estos cambios de regalías solo conllevan a obtener más responsabilidades y en procura de comenzar el debate se realice una socialización ajustada a la realidad.

Dentro de los temas tratados también se realizaron observaciones de parte de algunos participantes:

- DR. RICHARD ANTONIO CASTILLO; en este Decreto definitivo, que otras propuestas sean tenidas en cuenta en este capítulo especial.

- DR. GILBERTO BETANCOURT PEREZ, Se debe realizar un reconocimiento por haber hecho un trabajo serio, con criterio técnico, documentado y sobre todo con presencia en la Costa Pacífica, en La Cordillera y en los Municipio de Oriente y Occidente del Departamento, que idoneidad de equipo, además quiero decir y sostengo que fui una de las personas que voté en contra de este artículo, considerando que el Gobierno Nacional nos metió de manera engañosa y es notorio que los Departamentos perdieron demasiada autonomía, pero está la satisfacción de mirar proyectos de todas las líneas y con sus correspondientes avances y aprobación.
- Secretaría de Planeación de Ipiales, DR. DIEGO ARMANDO MAFLA QUIJANO, alcalde encargado, solicito apoyo al Municipio de Ipiales en el proyecto "PARQUE SAN FELIPE" el cual se encuentra en fase 3 con un costo de $11.000 millones y se cofinanciara el 60%, hay que radicar de manera oficial este proyecto.
- Complementa la DRA. ALEJANDRA Este proyecto tiene una importancia en el mejoramiento del espacio público, las condiciones de seguridad, el incentivo de la reactivación económica. También se propone la cofinanciación del Centro de Salud de Sucumbios que tiene un costo estimado de $3.000 millones, proyecto que está en desarrollo y no está terminado.
- DR. OSCAR DIDIER BOLAÑOZ GONZALEZ; Doy mis felicitaciones por sus iniciativas y como sugerencia pido agilizar un poco más en las líneas de análisis económico, para no tardarnos demasiado en el tema contractual. A pesar de todos estos traumatismos se ha logrado un fortalecimiento en los grupos, las dependencias y el aumento considerable del personal para viabilizar mucho más estos proyectos.
- DRA. MARCELA PEÑA; Solicito de acuerdo a las tres (03) iniciativas sean revisadas y se puedan incluir dentro de este capítulo especial.
- Secretaria de Planeación de Ospina; quiero resaltar su gran labor y solicitar tener en cuenta el Proyecto de Ambulancia, debido a que nuestro municipio ha crecido, cuenta con grandes dificultades, por ello queremos estar dentro de este capitulo y ser incorporados con este proyecto como municipio de Ospina. La vía Zapulle – Ospina es un proyecto que si está y por ende es priorizada.
- DR. NELSON ROSERO, Secretario Planeación Pasto; Se entregó un proyecto en fase tres (03) a la Gobernación de Nariño, CONSTRUCCION DE UN ACCESO VIAL POR EL SECTOR DE ARANDA, definitivamente mejora la movilidad, el tránsito y el urbanismo del municipio, costo aproximado de 15.000 millones.
- DR. DAVID MORA PINZA, Solicito el apoyo no solo por el SGR, sino también apoyo al Gobierno a través de otras fuentes, saber que se están presentando otras afectaciones como la ola invernal los bloqueos de vías entre otros nos preocupan.

- DR. ANDRES ZUÑIGA, a pesar de las dificultades con la nombrada reforma se ha sentido un golpe muy profundo, pero hay que reconocer el trabajo de todo el equipo y se deja en conocimiento de cuales son los proyectos que van a quedar incluidos en este capítulo, y que en buena medida se puedan llevar a la realidad para mejorar las condiciones de vida de la población Nariñense, esta fue una socialización centrada y que se aterriza al verdadero contexto.
- DR. JOSE MARIA MONCAYO, La verdad es que se tienen muchos retos, con la pandemia, ola invernal y cierre de vías complican y afectan el dinamismo de la economía, por eso está la diferencia en el anterior gobierno y nuestro gobernador quien se caracteriza por brindar su esfuerzo y apoyo logrando reflejar un posicionamiento y calificación que nos ubica en un segundo puesto a nivel nacional.
- DR. LEONEL SANCHEZ, La Asamblea siempre ha estado dispuesta en apoyar a los Municipios, y quiero puntualizar en que se ponga mucha atención a los recursos de inversión, además quiero dejar en claro que estamos prestos a trabajar, ayudar y colaborar como diputados.
- DR. EULER A. MARTINEZ, El Departamento que más creció en el índice fue Nariño, donde su calificación llegó a quince (15) puntos, e insistimos que cada vez se trate de mejorar porque existe el interés de hacer las cosas en lo mejor posible; la meta es llegar a julio y agosto con muchos proyectos de acuerdo a las rutas, se va a semaforizar para no encontrar los saldos que quedaron anteriormente y agilizar toda esta inversión.

Antes de culminar se procedió a confirmar la asistencia, siendo las 10:45 a.m. se da por concluida la reunión.

Marca temporal	Nombre	Correo electrónico	INSTITUCION - ORGANIZACION	Número de teléfono	Comentarios
6/2/2021 7:14:07	JUAN PAZOS	juanpazos@narino.gov.co	gobernacion de nariño	3147096443	n
6/2/2021 8:34:10	ALEJANDRA MORILLO RODRÍGUEZ	planeacion@ipiales-narino.gov.co	ALCALDIA MUNICIPAL DE IPIALES	3187692827	SECRETARIA DE PLANEACIÓN
6/2/2021 8:34:37	ANDREA ROMO CALVACHE	jovenessegis@narino.gov.co	SEGIS- GOBERNACION NARIÑO	3003465591	
6/2/2021 8:35:21	Luisa Fernanda Benitez Arango	regaliasnarinorap@gmail.com	Rap-pacifico	3043829533	
6/2/2021 8:37:14	David Mora Pinza	Diputadodavidmp@gmail.com	Asamblea departamental de Nariño	3148833962	
6/2/2021 8:37:16	CARLOS DANILO HERNANDEZ FOLLECO	danilohernandez@narino.gov.co	SECRETARIA DEPARTAMENTAL DE PLANEACION	3175009787	
6/2/2021 8:37:46	Héctor Clemente Estrada Salazar	secretariagobierno@ospina-narino.gov.co	Alcaldía de Ospina	3173738299	
6/2/2021 8:40:19	Marcela Sofía Peña Tupaz	marcela.sofiapt@gmail.com	Alcaldía de Pasto - Oficina de Planeación de Gestión Institucional	3042145562	
6/2/2021 8:43:29	Andrés Zúñiga Solarte	andres.zu55@gmail.com	Asamblea de Nariño	3154110192	
6/2/2021 8:56:12	Doris Quilismal	regalias@alcaldiapasto.gov.co	Municipio de Pasto	3166287782	contratista
6/2/2021 9:24:33	Ibeth Zilvana Erazo Leon	juridicazilvanaerazo@outlook.com	UTL representante Gustavo Estupiñan	3174329570	
6/2/2021 10:08:40	tania maria sanz rosero	ssecretariadeplaneacion@tumaco-narino.gov.co	alcaldia de tumaco	3004196882	
6/2/2021 10:47:37	GINA MONTENEGRO GUEVARA	cregional@ccpasto.org.co	CRCI NARIÑO	3144575121	
6/2/2021 10:48:03	nelson hernan rosero erazo	nelsonh1964@hotmail.com	Alcaldía de Pasto	3173758528	Agradecer por la invitación y felicitarlos por el trabajo que están desarrollando.
6/2/2021 10:48:43	Angie Melo Montilla	proyectosestrategicos@pastovivedigital.gov.co	Alcaldía de Pasto	3147284881	
6/2/2021 10:49:01	JOSE MARIA MONCAYO ROSERO	josemaria1017@hotmail.com	Asamblea Departamental de Nariño	3122847137	excelente presentación, les ruego compartir documentación para actualizar información
6/2/2021 10:57:04	David Mora Pinza	Diputadodavivmp@gmail.com	Asamblea Departamental	3148833962	



Secretaría de
Planeación

JHON ROJAS
GOBERNADOR



